

# Impacto del trastorno hepático del artista en su obra a través de la Mirada Enfermera

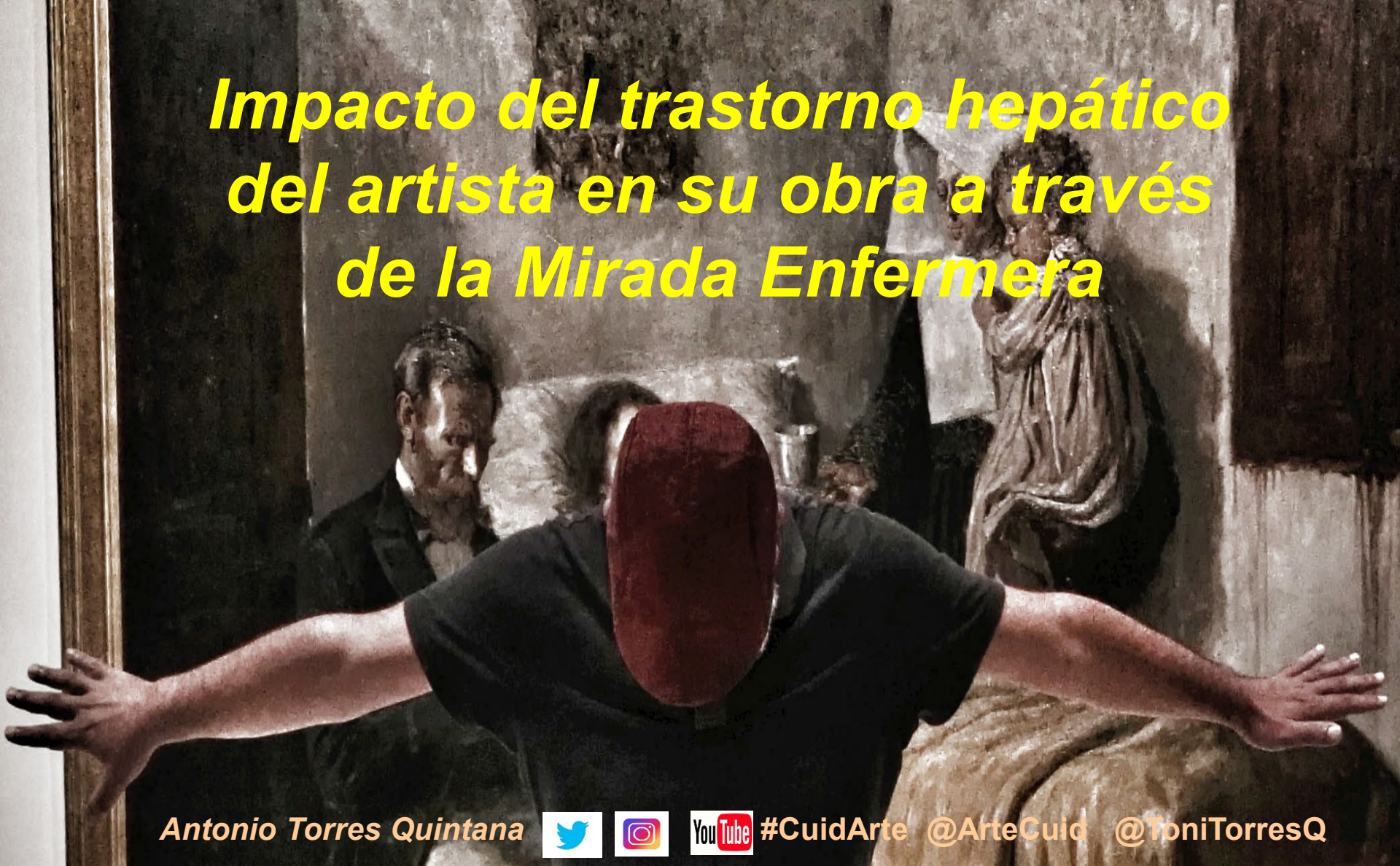

Antonio Torres Quintana



#CuidArte @ArteCuid @ToniTorresQ

45 CONGRESO ANUAL

DEL 12 AL 14 febrero MADRID 2020

FUNDACIÓN ESPAÑOLA PARA EL ESTUDIO DEL HÍGADO ASOCIACIÓN ESPAÑOLA PARA EL ESTUDIO DEL HÍGADO



EUI-SANT PAU  
Centre adscrit a la UAB



# Artil.

*Las personas nos comunicamos a través de expresiones artísticas*

*Lo tangible y lo no tangible se muestra a través de los colores*



#CuidArte @ArteCuid @ToniTorresQ



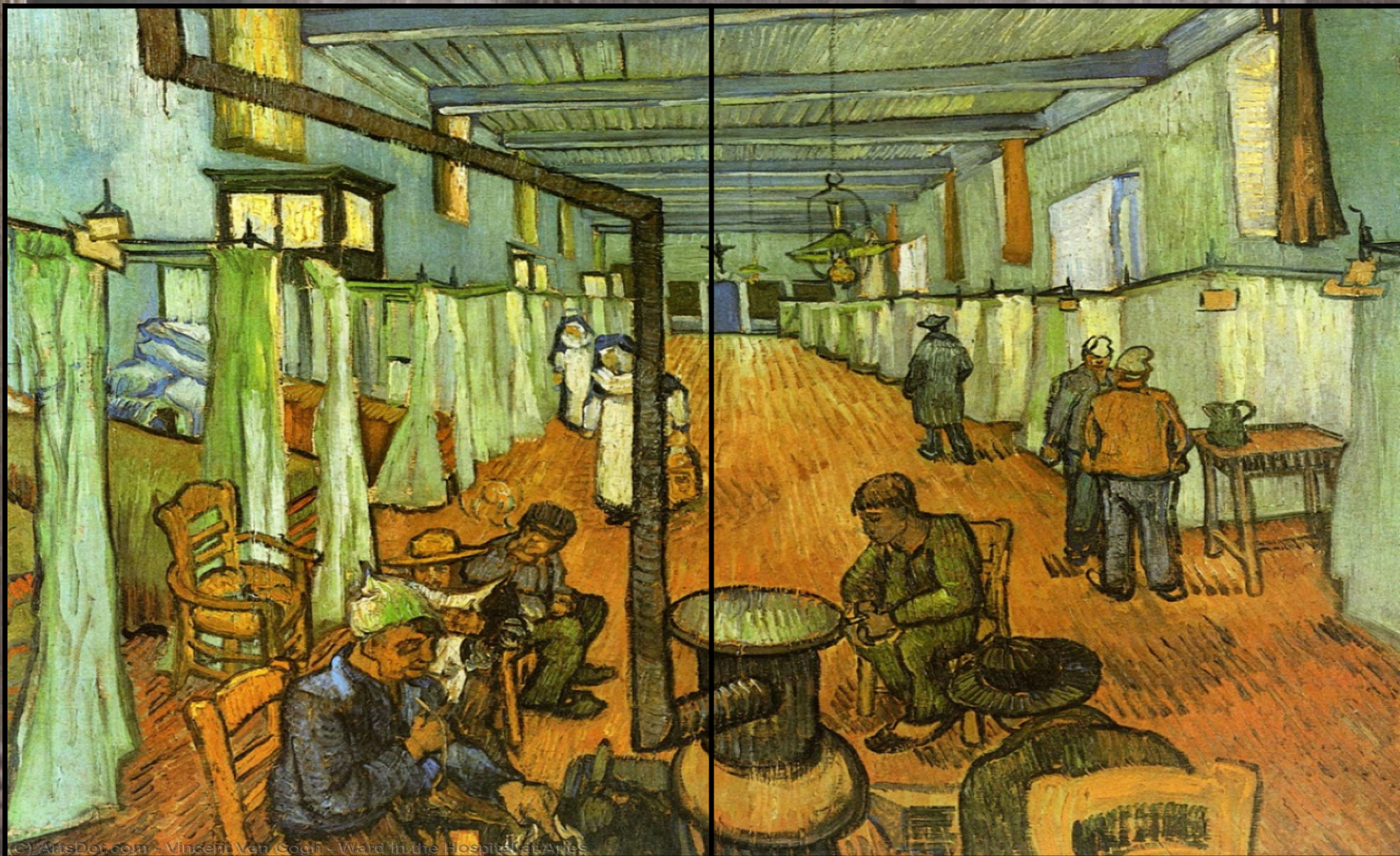

“Hospital de Arles” Van Gogh 1889 (Disección 1 x 2) (fila \* columna)

45 CONGRESO ANUAL  
DEL 12 AL 14 febrero  
MADRID 2020

FEH FEDERACIÓN ESPAÑOLA DE ENFERMERAS Y ENFERMOS  
www.congreso-feh.es

#CuidArte @ArteCuid @ToniTorresQ

FEH EUI-SANT PAU  
Centro adscrit a la UB



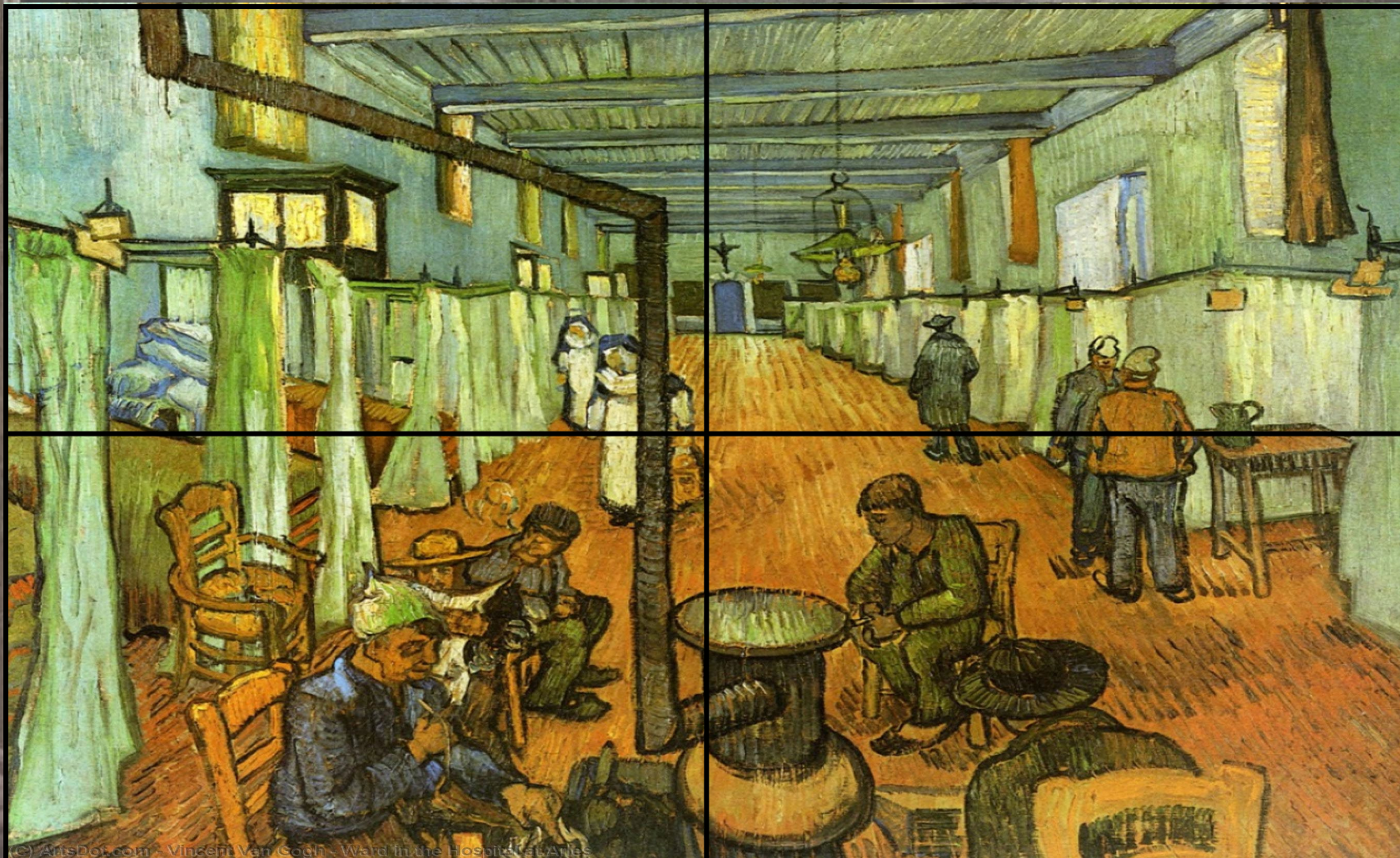

“Hospital de Arles” Van Gogh 1889 (Disección 2 x 2)

45 CONGRESO ANUAL  
DEL 12 AL 14 febrero  
MADRID 2020

FEH FEDERACIÓN ESPAÑOLA DE ENFERMERAS DE FAMILIA Y COMUNITARIAS  
www.federacionfeh.es

#CuidArte @ArteCuid @ToniTorresQ

FEH EUI-SANT PAU  
Centre inscrit a la UEB





“Hospital de Arles” Van Gogh 1889 (Disección 4 x 4)

**45** CONGRESO ANUAL

DEL 12 AL 14 febrero 2020

MADRID 2020

FEH FEDERACIÓN ESPAÑOLA DE ENFERMERAS Y ENFERMOS DE ENFERMERÍA

#CuidArte @ArteCuid @ToniTorresQ

FEH FEDERACIÓN ESPAÑOLA DE ENFERMERAS Y ENFERMOS DE ENFERMERÍA

EUI-SANT PAU

Centre inscrit a la UB



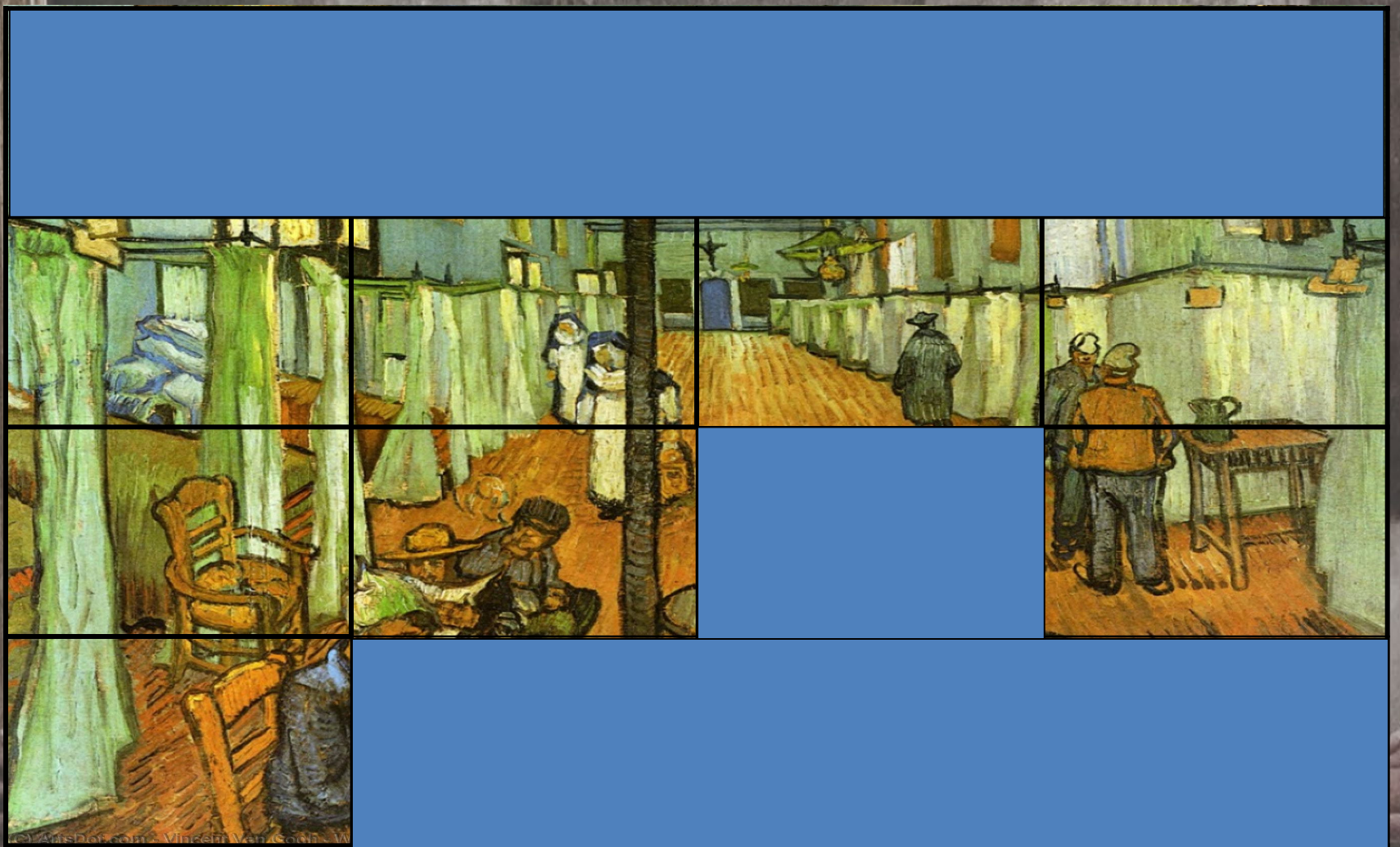

“Hospital de Arles” Van Gogh 1889 (Vaciado de cuadrantes)

45 CONGRESO ANUAL

DEL 12 AL 14 febrero

MADRID 2020

FEH FEDERACION ESPAÑOLA DE ESTUDIOS DE ESTETICA Y PSICOLOGIA DEL CUIDADO PERSONAL

#CuidArte @ArteCuid @ToniTorresQ

FEH EUI-SANT PAU

Centre inscrit a la UGB



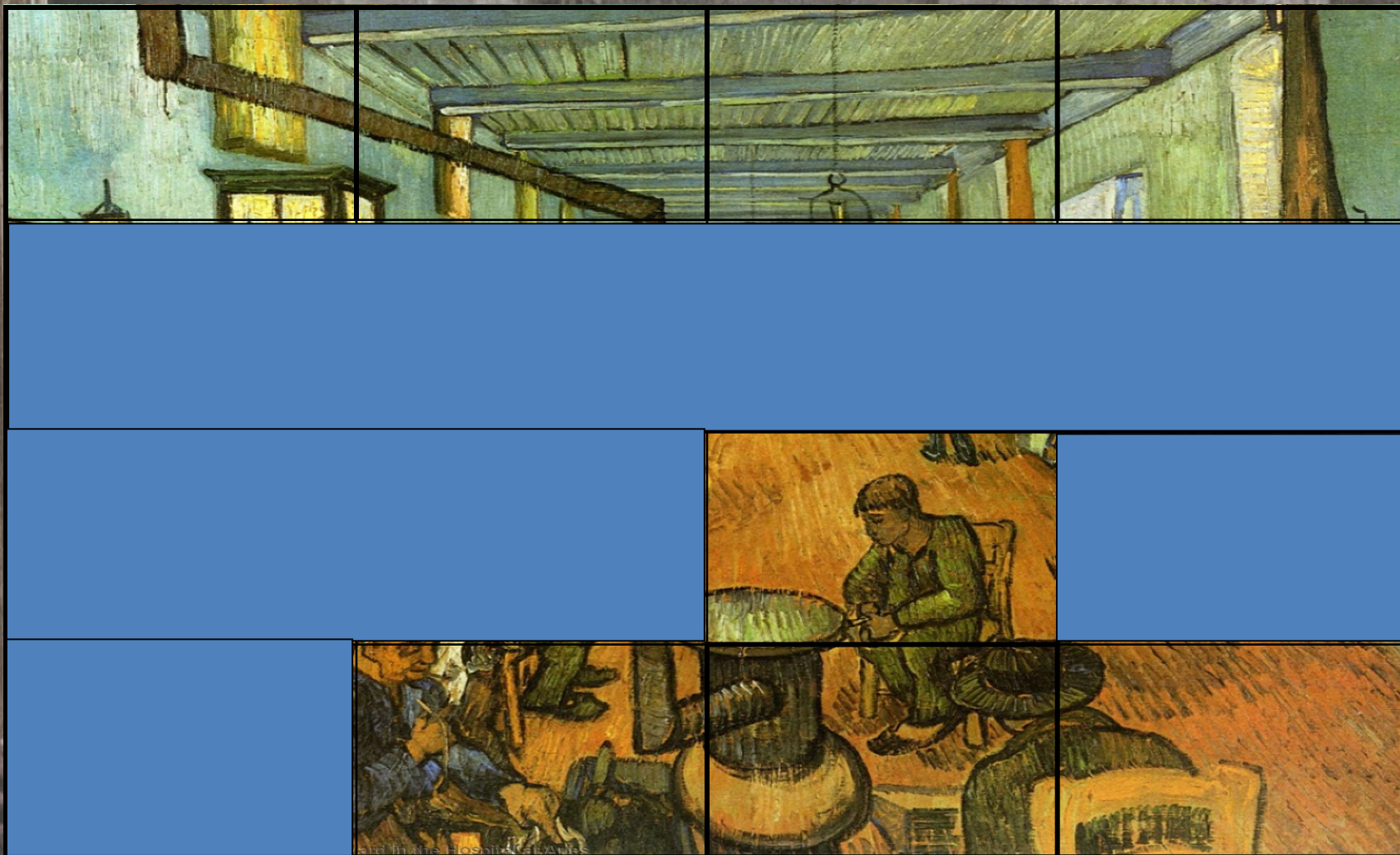

“Hospital de Arles” Van Gogh 1889 (Vaciado de cuadrantes)

45 CONGRESO ANUAL  
DEL 12 AL 14 febrero  
MADRID 2020

FEH FEDERACION ESPAÑOLA DE ESTUDIOS DE ENFERMERIA FENH FEDERACION NACIONAL DE ENFERMERIA FNEH FEDERACION NACIONAL DE ENFERMERIA FNEH

#CuidArte @ArteCuid @ToniTorresQ

FEH EUI-SANT PAU  
Contratado por la U7B





“Hospital de Arles” Van Gogh 1889 (Disección 4 x 4)

**45** CONGRESO ANUAL  
DEL 12 AL 14 febrero  
MADRID 2020

FEH FEDERACIÓN ESPAÑOLA DE ENFERMERAS FEDERACIÓN ESPAÑOLA DE ENFERMEROS FEDERACIÓN ESPAÑOLA DE ENFERMEROS Y ENFERMERAS FEDERACIÓN ESPAÑOLA DE ENFERMEROS Y ENFERMERAS FEDERACIÓN ESPAÑOLA DE ENFERMEROS Y ENFERMERAS

#CuidArte @ArteCuid @ToniTorresQ

FEH EUI-SANT PAU  
Centre inscrit a la UEB





Figura Girando. 1962 . Francis Bacon

45 CONGRESO ANUAL

DEL 12 AL 14 febrero

MADRID 2020

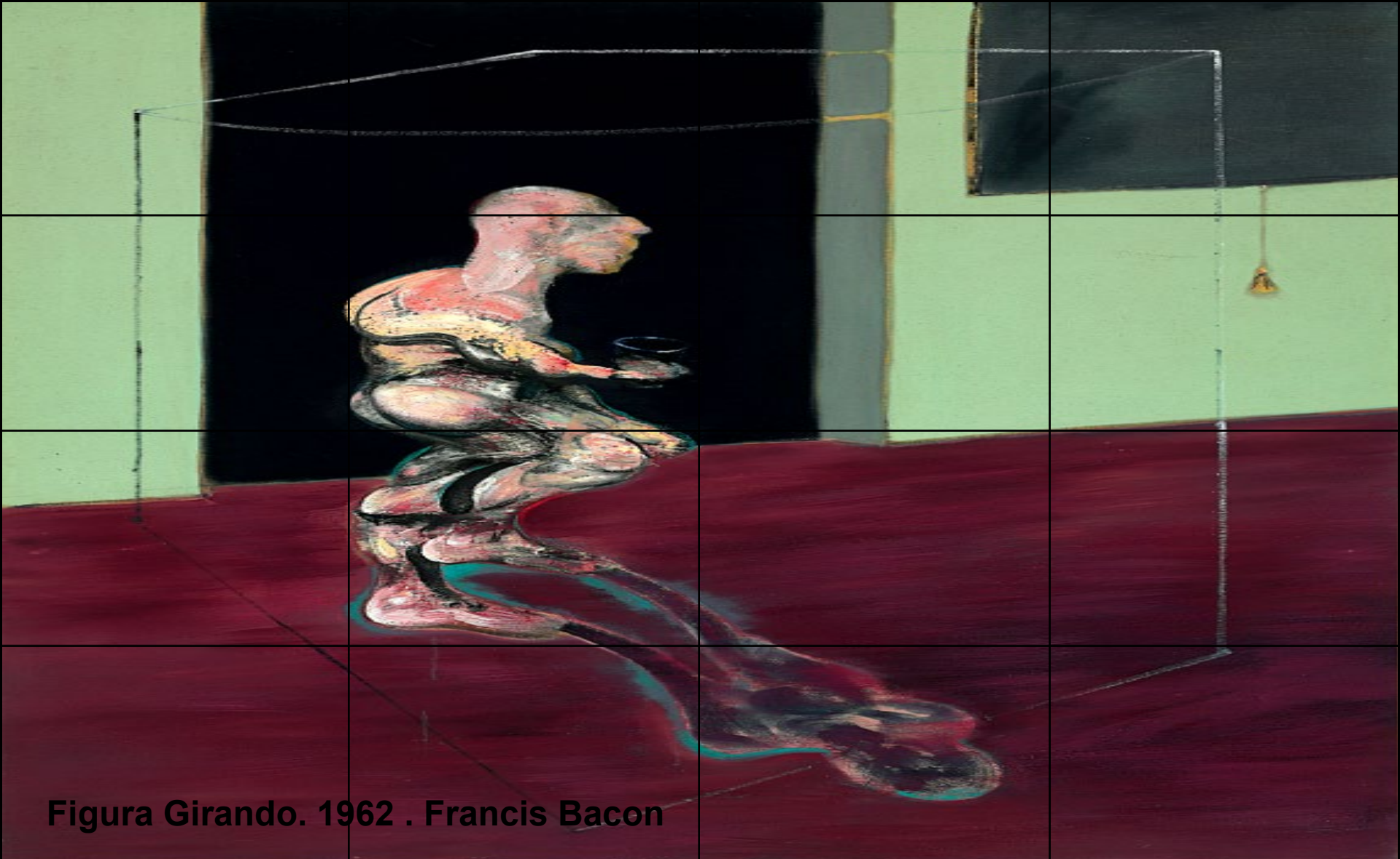
ASOCIACIÓN ESPAÑOLA DE HISTORIA DEL ARTE

#CuidArte @ArteCuid @ToniTorresQ

III EUI-SANT PAU

Centre adscrit a la UB



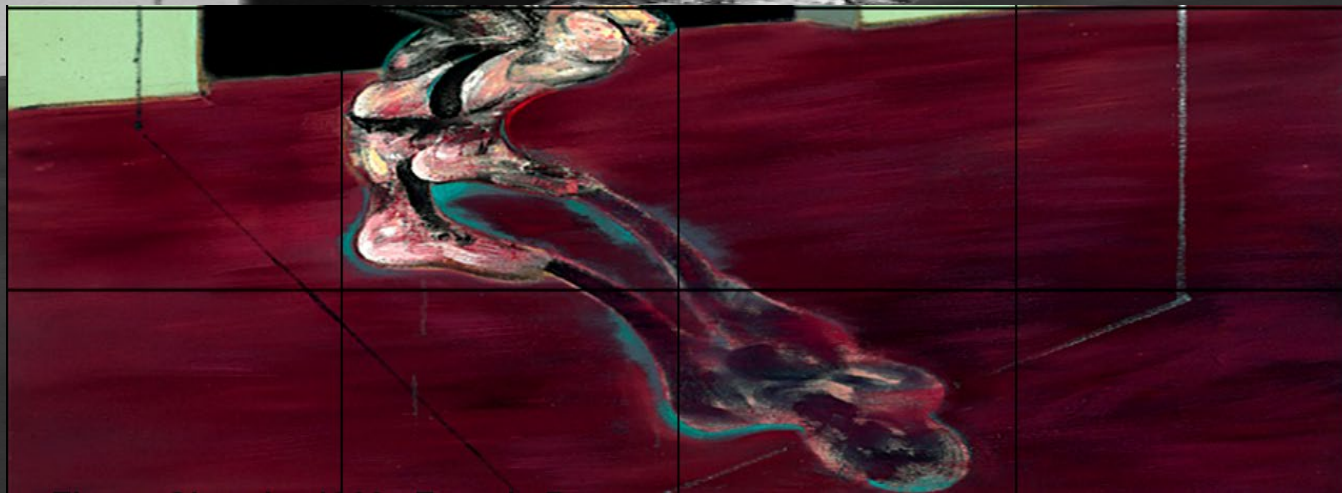
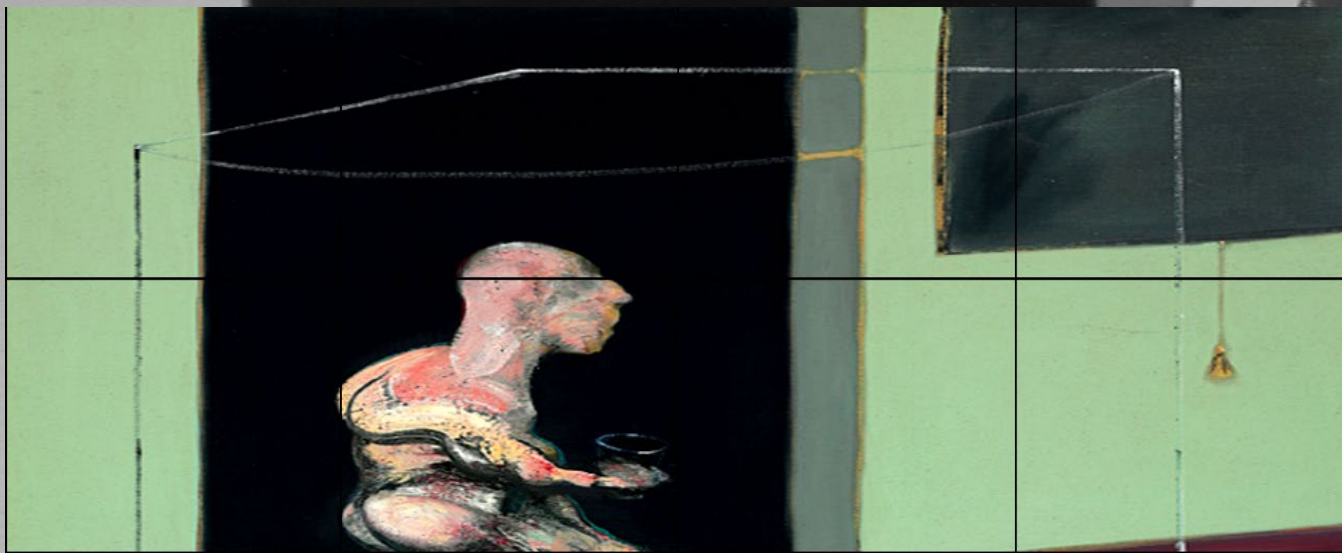

Dos mundos  
muy  
diferenciados  
que reflejan el  
sentir del artista

45 CONGRESO ANUAL

DEL 12 AL 14 febrero

MADRID 2020

INSTITUTO DE ENSEÑANZA SUPERIOR DE LAS ARTES DE MADRID ICAE

#CuidArte @ArteCuid @ToniTorresQ

IEP EUI-SANT PAU

Centre adscrit a la UB



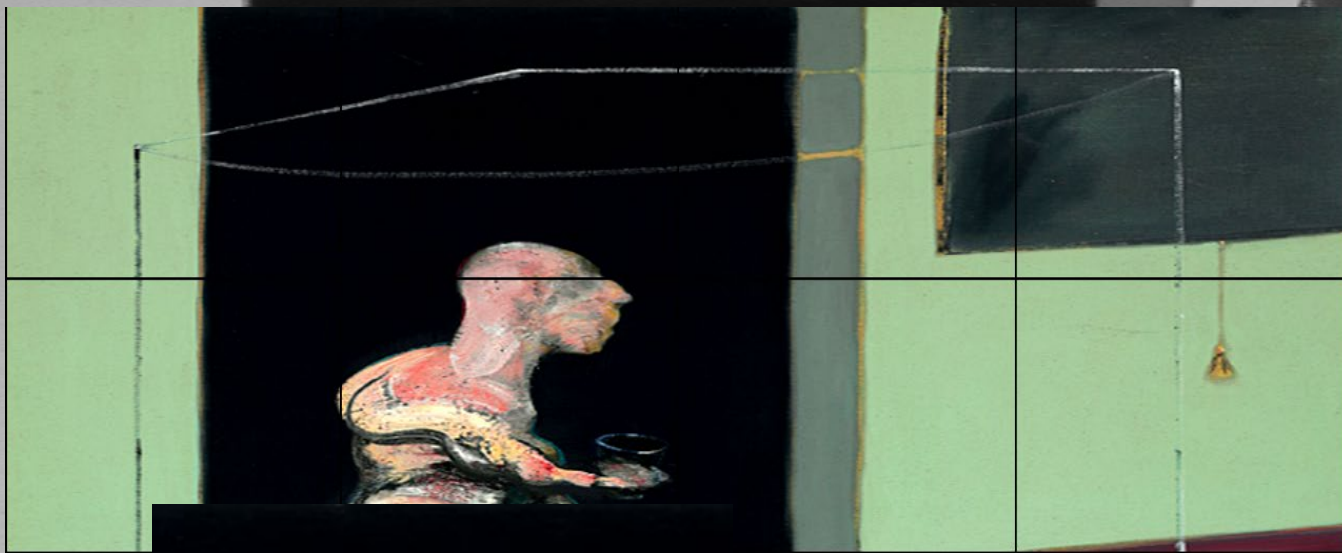

## Temática: Aislamiento

00146 Ansiedad

00069 Afrontamiento Ineficaz

00124 Desesperanza

00054 Riesgo de Soledad

00053 Aislamiento Social





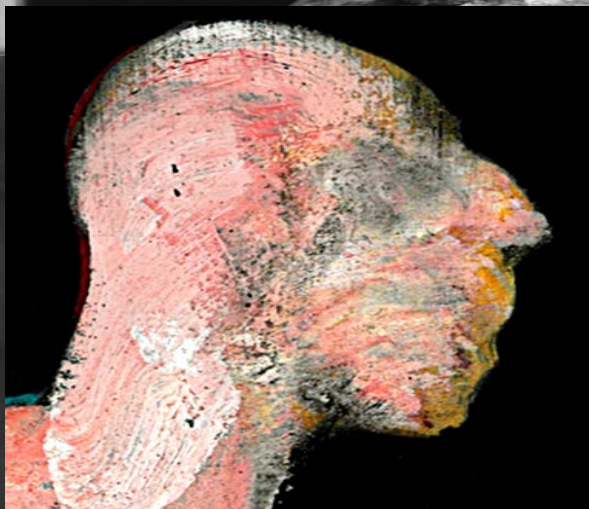
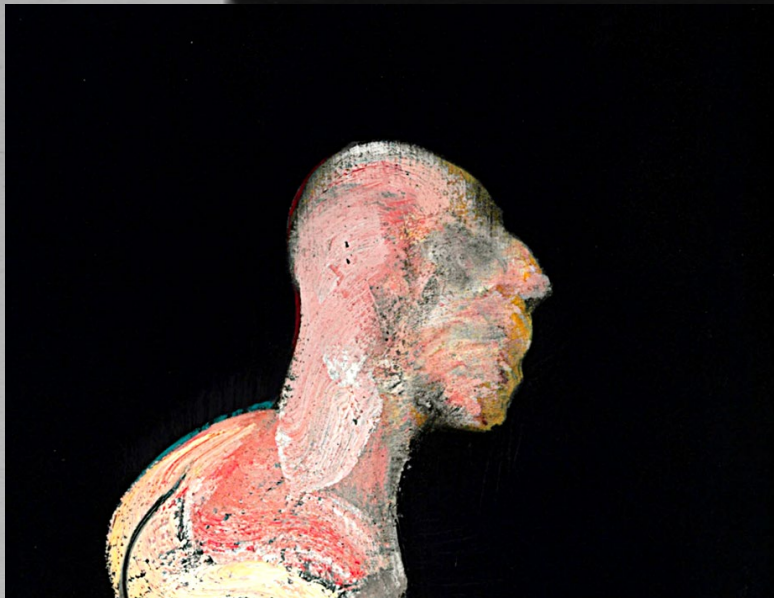

## **Temática: Ausencia-Invisibilidad**

**00128 Confusión Aguda**

**00052 Deterioro de la Interacción Social**

**00066 Sufrimiento Espiritual**

**00175 Sufrimiento Moral**

**00120 Baja Autoestima situacional**

**00251 Control Emocional Inestable**

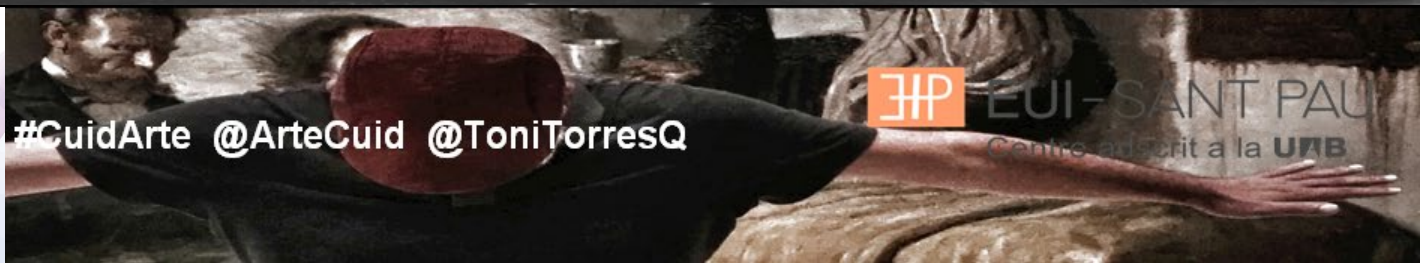

**#CuidArte @ArteCuid @ToniTorresQ**



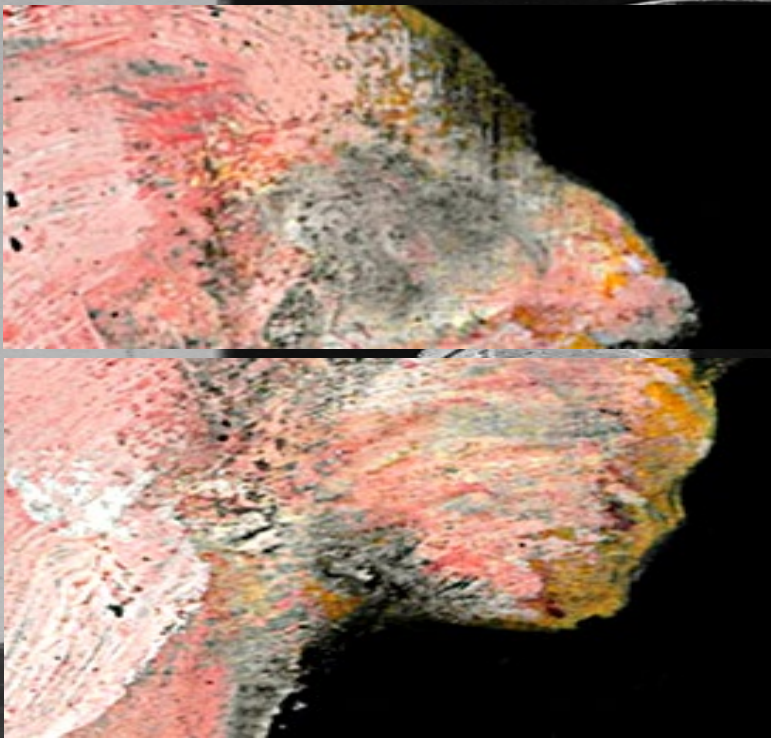

## Temática: Deformación Identidad

- 00121 Trastorno de la Identidad Personal
- 00241 Deterioro de la regulación del ánimo
- 00118 Trastorno de la Imagen Corporal
- 00095 Insomnio
- 00032 Patrón respiratorio Ineficaz
- 00006 Hipotermia
- 00214 Discomfort
- 00223 Relación Ineficaz con el mundo







## Temática: Adicción

00121 Trastorno de la Identidad

00118 Trastorno de la Imagen Corporal

00125 Impotencia

00065 Patrón Sexual Ineficaz

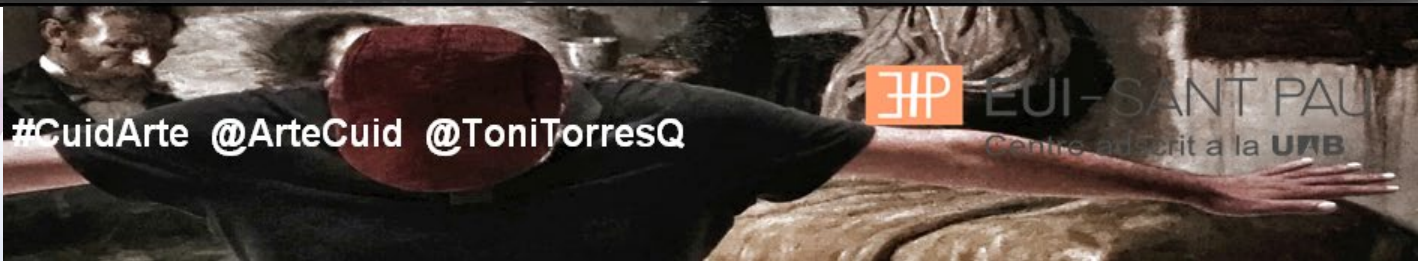

#CuidArte @ArteCuid @ToniTorresQ





## Temática: Miedo - Adicción

00093 Fatiga

00148 Temor

00037 Riesgo de Intoxicación

00146 Ansiedad

00178 Riesgo de deterioro de la función hepática



#CuidArte @ArteCuid @ToniTorresQ



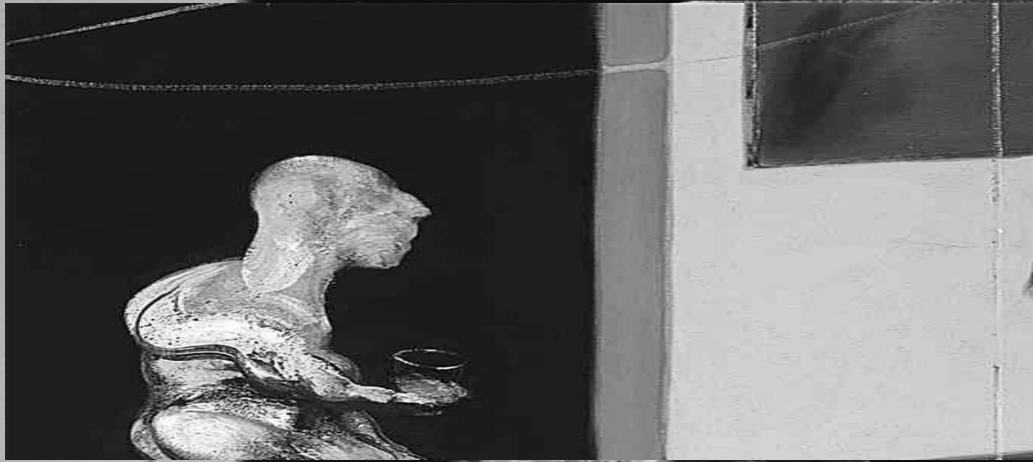

## Temática: Aislamiento

00146 Ansiedad

00124 Desesperanza

00054 Riesgo de Soledad

00053 Aislamiento Social



#CuidArte @ArteCuid @ToniTorresQ



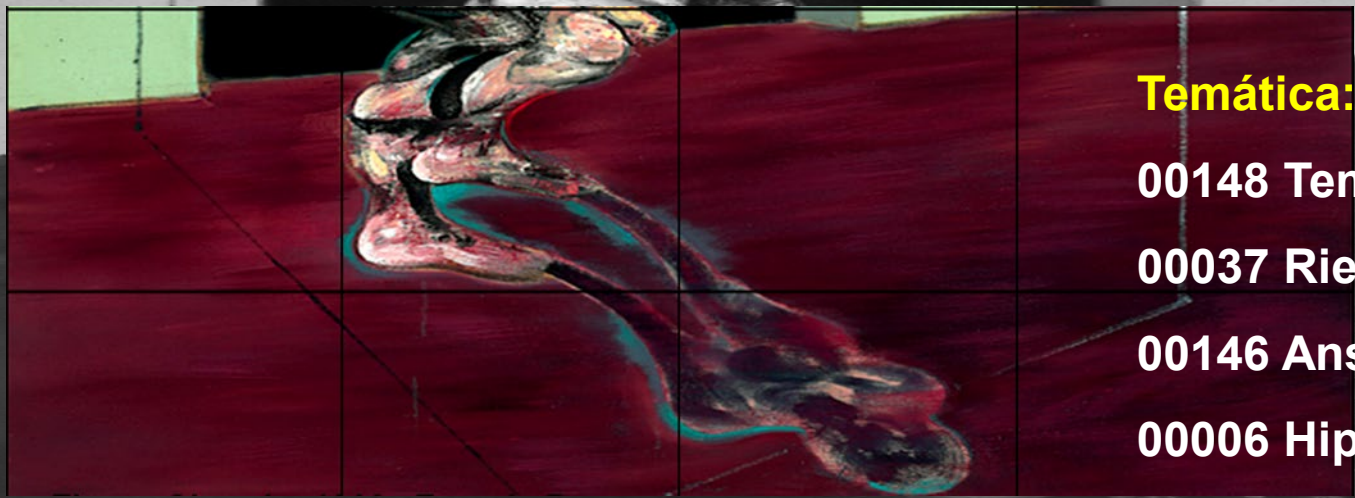

**Temática: Inmovilismo**

**00148 Temor**

**00037 Riesgo de Intoxicación**

**00146 Ansiedad**

**00006 Hipotermia**

**45 CONGRESO ANUAL**

DEL **12** AL **14**  
febrero

MADRID **2020**

INSTITUTO DE INVESTIGACIONES PSICOLÓGICAS Y SOCIALES DE LA UNIVERSIDAD DE VALÈNCIA

**#CuidArte @ArteCuid @ToniTorresQ**

**III EUI-SANT PAU**  
Centre adscrit a la **UB**





## Temática: Deterioro - Confusión

00148 Confusión Aguda

00088 Deterioro de la ambulación

00085 Deterioro de la movilidad física

00052 Deterioro de la Interacción social

00155 Riesgo de Caídas

00151 Deterioro del equilibrio

00125 Desatención unilateral

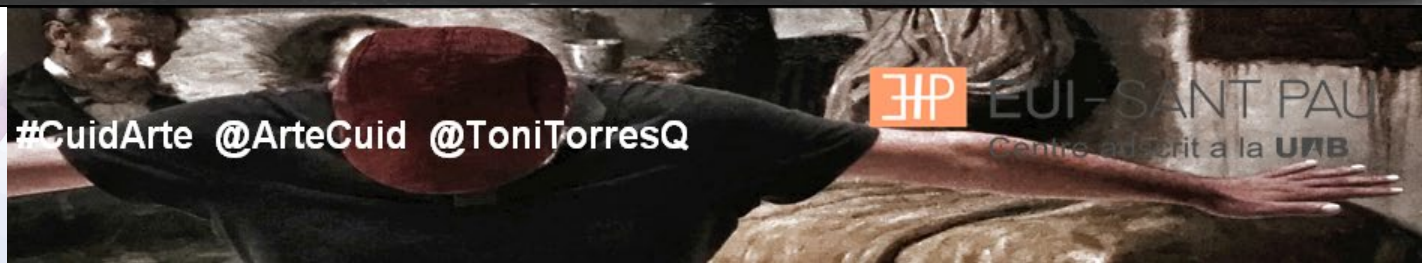





## Temática: Miedo

00148 Temor

00146 Ansiedad

00148 Confusión Aguda

00006 Hipotermia

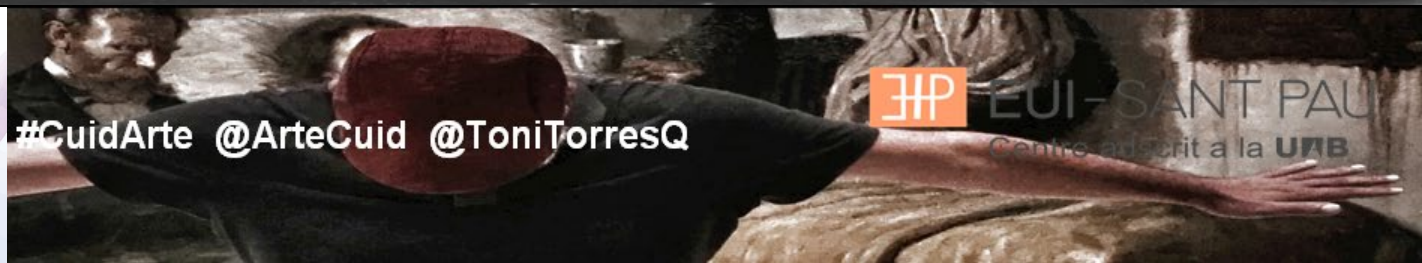



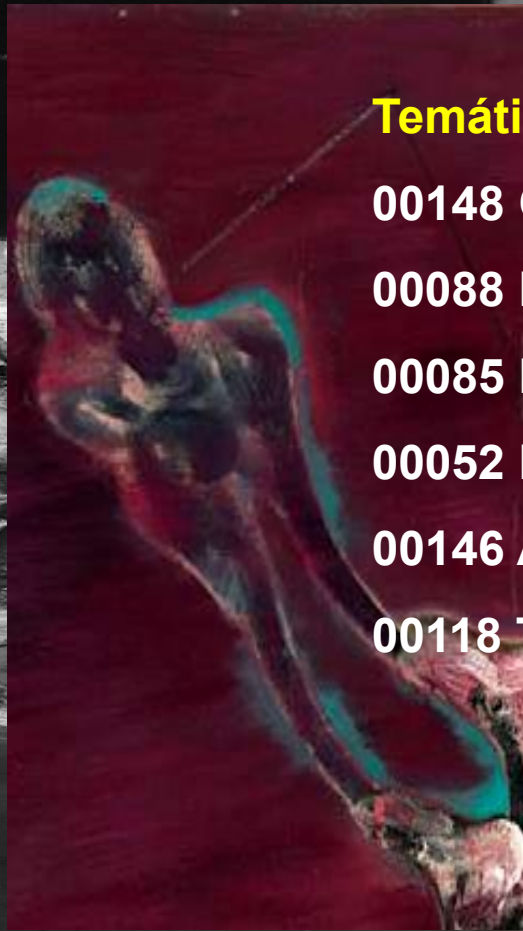
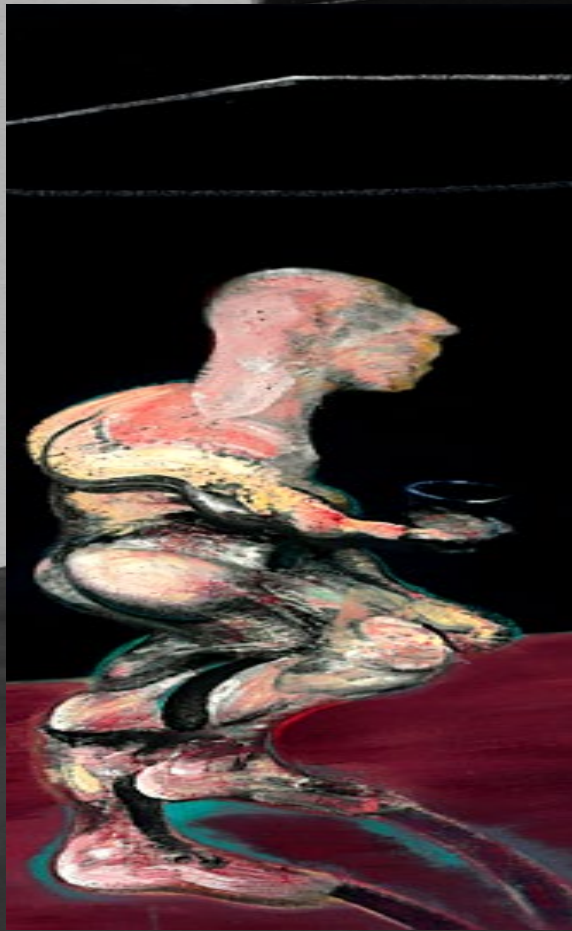

## Temática: Confusión- Deterioro

00148 Confusión Aguda

00088 Deterioro de la ambulación

00085 Deterioro de la movilidad física

00052 Deterioro de la Interacción social

00146 Ansiedad

00118 Trastorno de la imagen corporal



#CuidArte @ArteCuid @ToniTorresQ



HOSPITAL DE LA SANTA CREU I SANT PAU

Centre adscrit a la UB



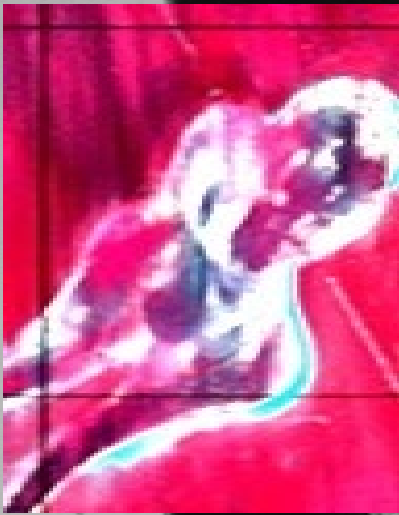

## Temática: Confusión sobre su identidad

00121 Trastorno de la Identidad

00118 Trastorno de la Imagen Corporal

00146 Ansiedad

00065 Patrón Sexual Ineficaz









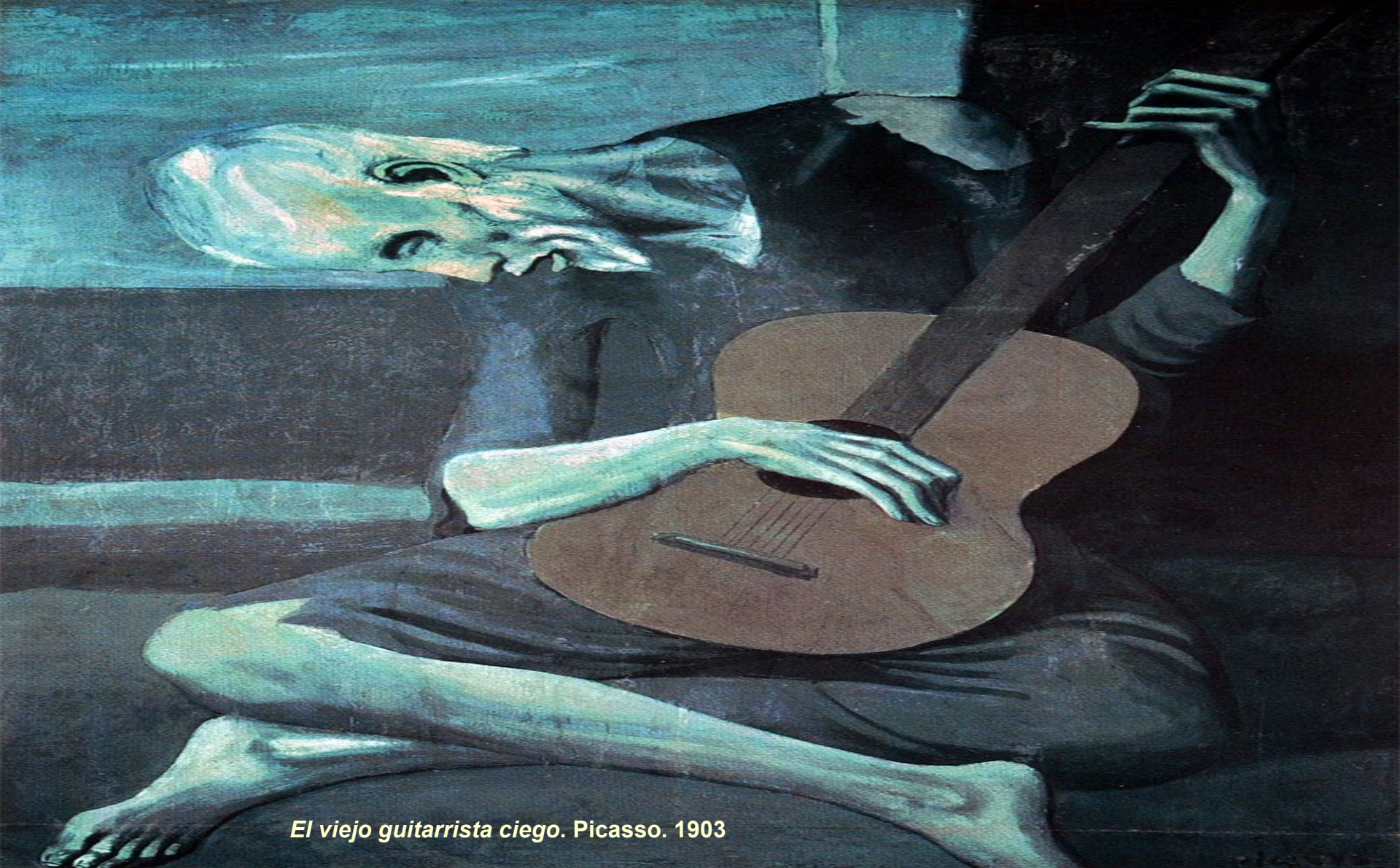

*El viejo guitarrista ciego. Picasso. 1903*

**45** CONGRESO ANUAL

DEL 12 AL 14 febrero

MADRID 2020

EL INSTITUTO DE ESTUDIOS PARA EL CUIDADO DE ENFERMOS

#CuidArte @ArteCuid @ToniTorresQ

**IEP** IEP - SANT PAU  
Centre inscrit a la UAB





**Temática Principal: Vejez, Melancolía, Tristeza**

00135 Duelo Complicado

00006 Hipotermia

00146 Ansiedad

00134 Desesperanza

00148 Temor

*El viejo guitarrista ciego. Picasso. 1903*

**45 CONGRESO ANUAL**  
DEL 12 AL 14 febrero  
MADRID 2020

EL INSTITUTO DE ESTUDIOS PARA LA VEJEZ (IEV) DEL CENTRO DE INVESTIGACIONES PSICOLÓGICAS Y SOCIALES DE LA UNIVERSIDAD DE BARRCELONA

#CuidArte @ArteCuid @ToniTorresQ

**IEP** EUI-SANT PAU  
Centre afíliat a la UAB



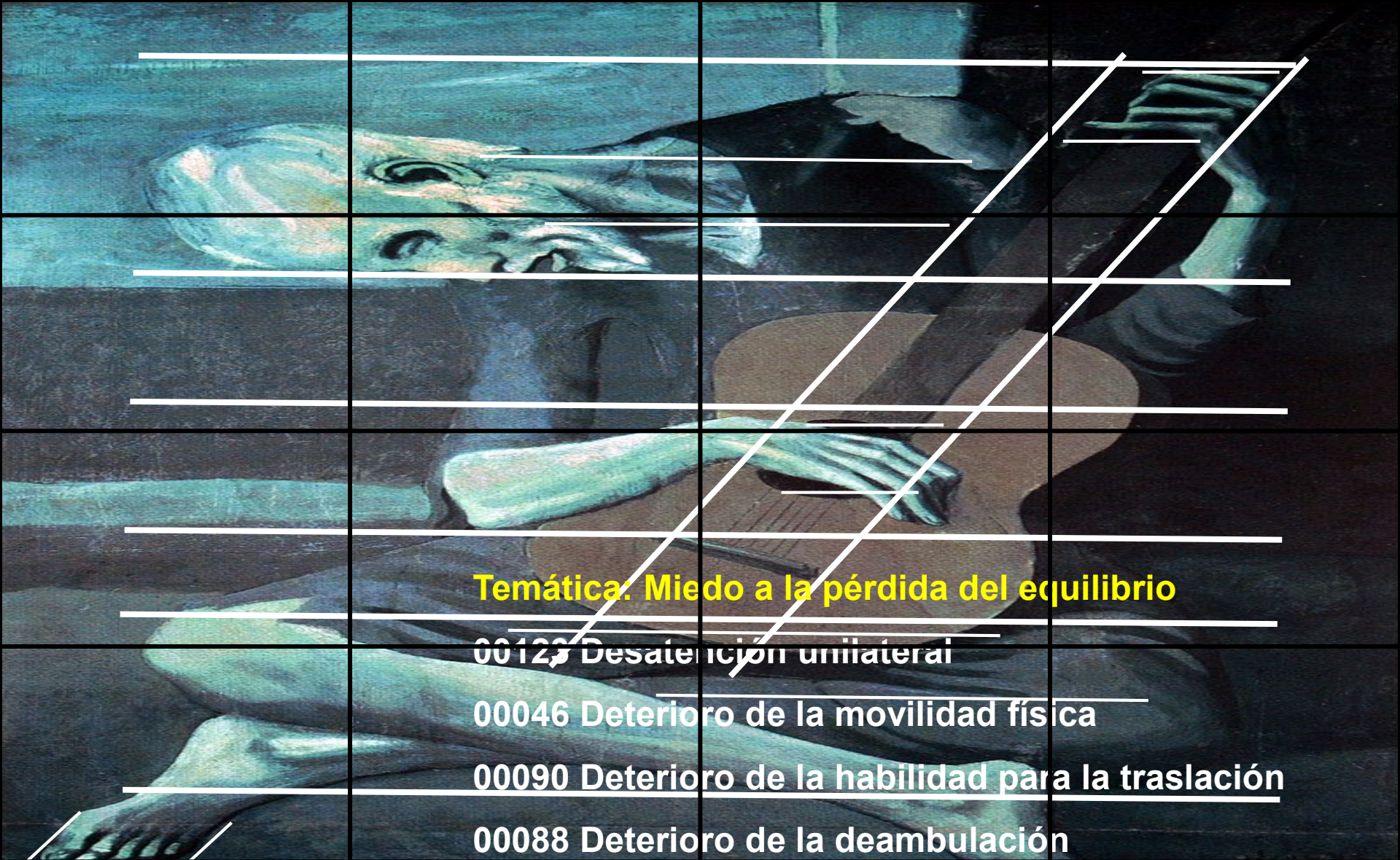

**Temática: Miedo a la pérdida del equilibrio**

00123 Desatención unilateral

00046 Deterioro de la movilidad física

00090 Deterioro de la habilidad para la traslación

00088 Deterioro de la deambulación

**45** CONGRESO ANUAL

DEL 12 AL 14 febrero

MADRID 2020

FEH FEDERACIÓN ESPAÑOLA DE ESPECIALISTAS EN GERIATRÍA Y GERONTOLOGÍA

#CuidArte @ArteCuid @ToniTorresQ

FEH EUI-SANT PAU

Centre inscrit a la UVEB





**Temática: Miedo a la pérdida de memoria**

**00128 Confusión Aguda**

**00053 Aislamiento Social**

**00052 Deterioro de la Interacción Social**



#CuidArte @ArteCuid @ToniTorresQ



EUI-SANT PAU

Contre-écrit a la U7B





**Temática: Alteración de la respiración**

00030 Deterioro del Intercambio Gaseoso

00006 Hipotermia

00204 Perfusión Tisular Periférica Ineficaz

00036 Riesgo de Asfixia

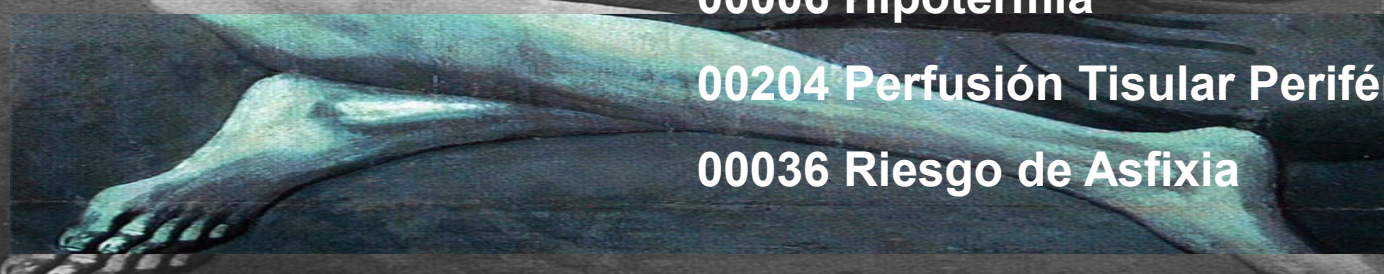

**45 CONGRESO ANUAL**  
DEL 12 AL 14 febrero  
MADRID 2020

FEH FEDERACIÓN ESPAÑOLA DE ENFERMERAS FEDERACIÓN ESPAÑOLA DE ENFERMEROS FEDERACIÓN ESPAÑOLA DE ENFERMEROS Y ENFERMERAS FEDERACIÓN ESPAÑOLA DE ENFERMEROS Y ENFERMERAS FEDERACIÓN ESPAÑOLA DE ENFERMEROS Y ENFERMERAS

#CuidArte @ArteCuid @ToniTorresQ

FEH EUI-SANT PAU  
Contratada por la U7B



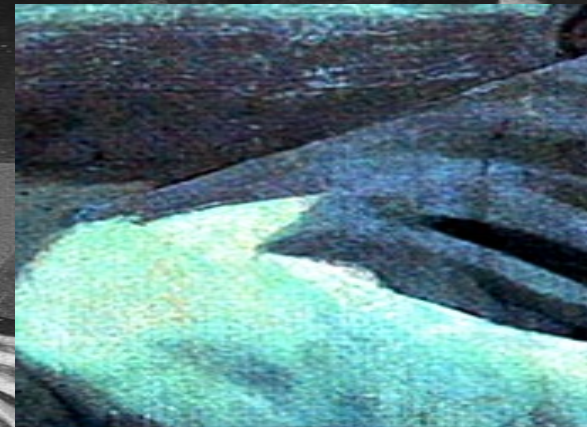

## Temática: Desatención Personal

00109 Déficit de Autocuidado: Vestido

00193 Descuido Personal

00154 Vagabundeo

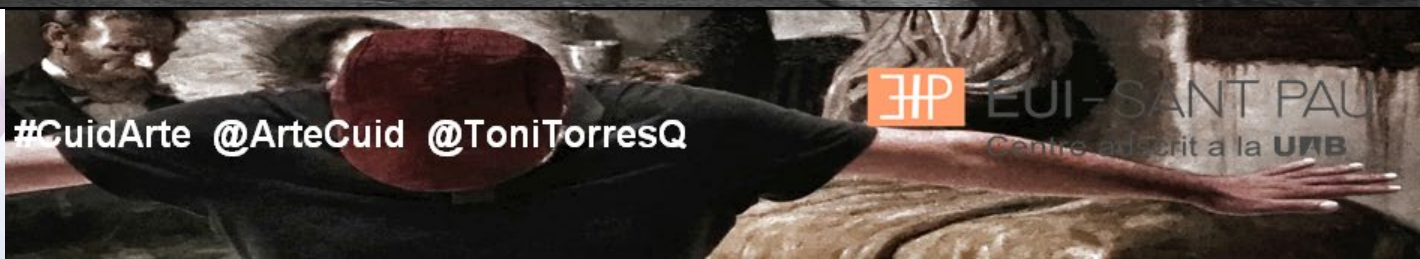



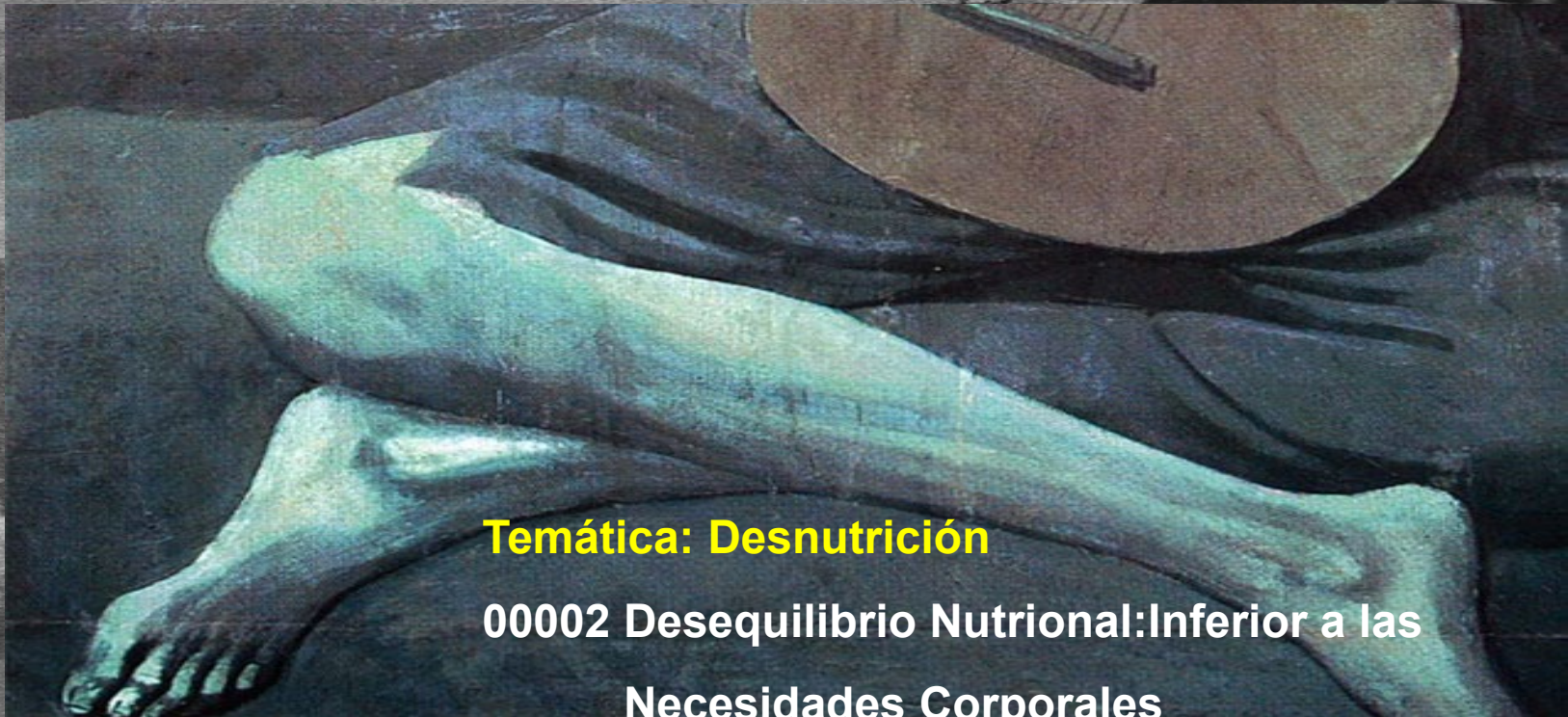

**Temática: Desnutrición**

**00002 Desequilibrio Nutricional: Inferior a las Necesidades Corporales**

**00102 Déficit de Autocuidado: Alimentación**

**00027 Déficit de Volumen de Líquidos**

**00046 Deterioro de la Integridad Cutánea**

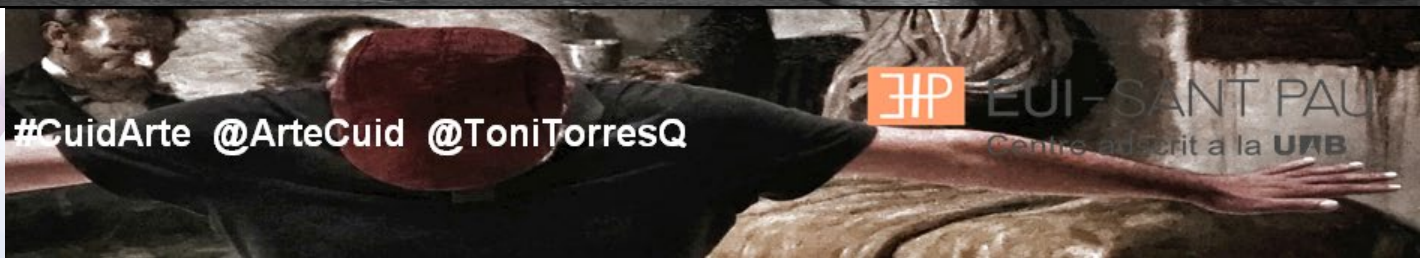





**Temática: Miedo a la Soledad**

**00054 Riesgo de Soledad**

**NOC 1902 Control del Riesgo**

**NIC 1440 Musicoterapia**

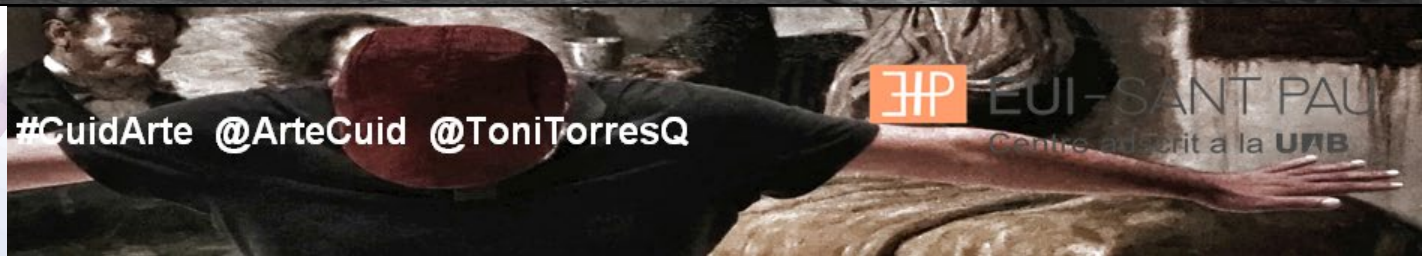



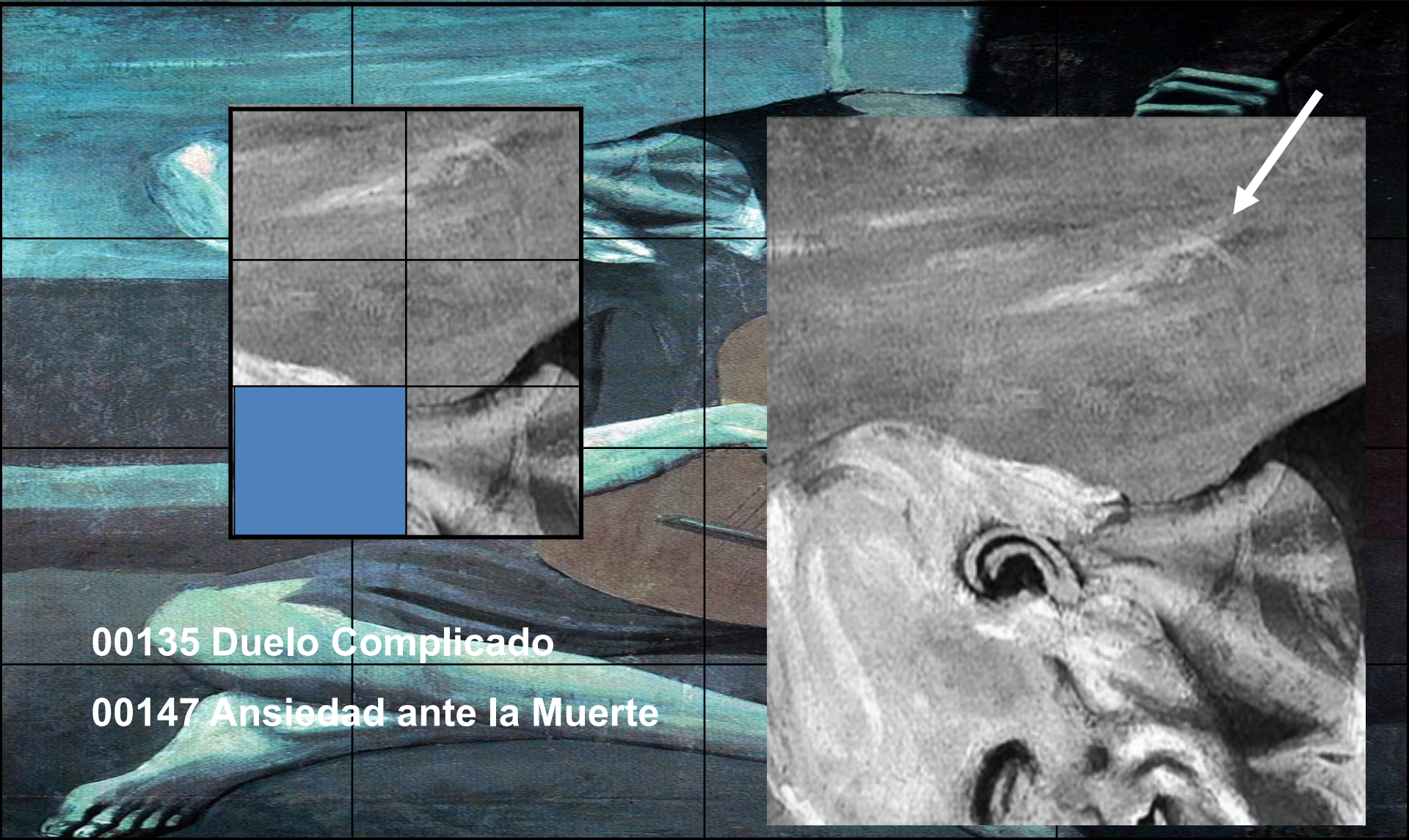

00135 Duelo Complicado  
00147 Ansiedad ante la Muerte

**45** CONGRESO ANUAL  
DEL 12 AL 14 febrero  
MADRID 2020

FEU INSTITUTO ESPAÑOL DE ESTADÍSTICA Y SOCIOLOGÍA  
AEN ASSOCIATION OF EUROPEAN UNIVERSITIES  
AEN ASSOCIATION OF EUROPEAN UNIVERSITIES

#CuidArte @ArteCuid @ToniTorresQ

**IEP** IEPUI-SANT PAU  
Centre inscrit a la UAB





Le Nube. León Spilliaert .1902

45 CONGRESO ANUAL

DEL 12 AL 14 febrero

MADRID 2020

FEH FEDERACIÓN ESPAÑOLA DE HISTORIA DEL ARTE

#CuidArte @ArteCuid @ToniTorresQ

FEH EUI-SANT PAU

Conte inscrit a la UB



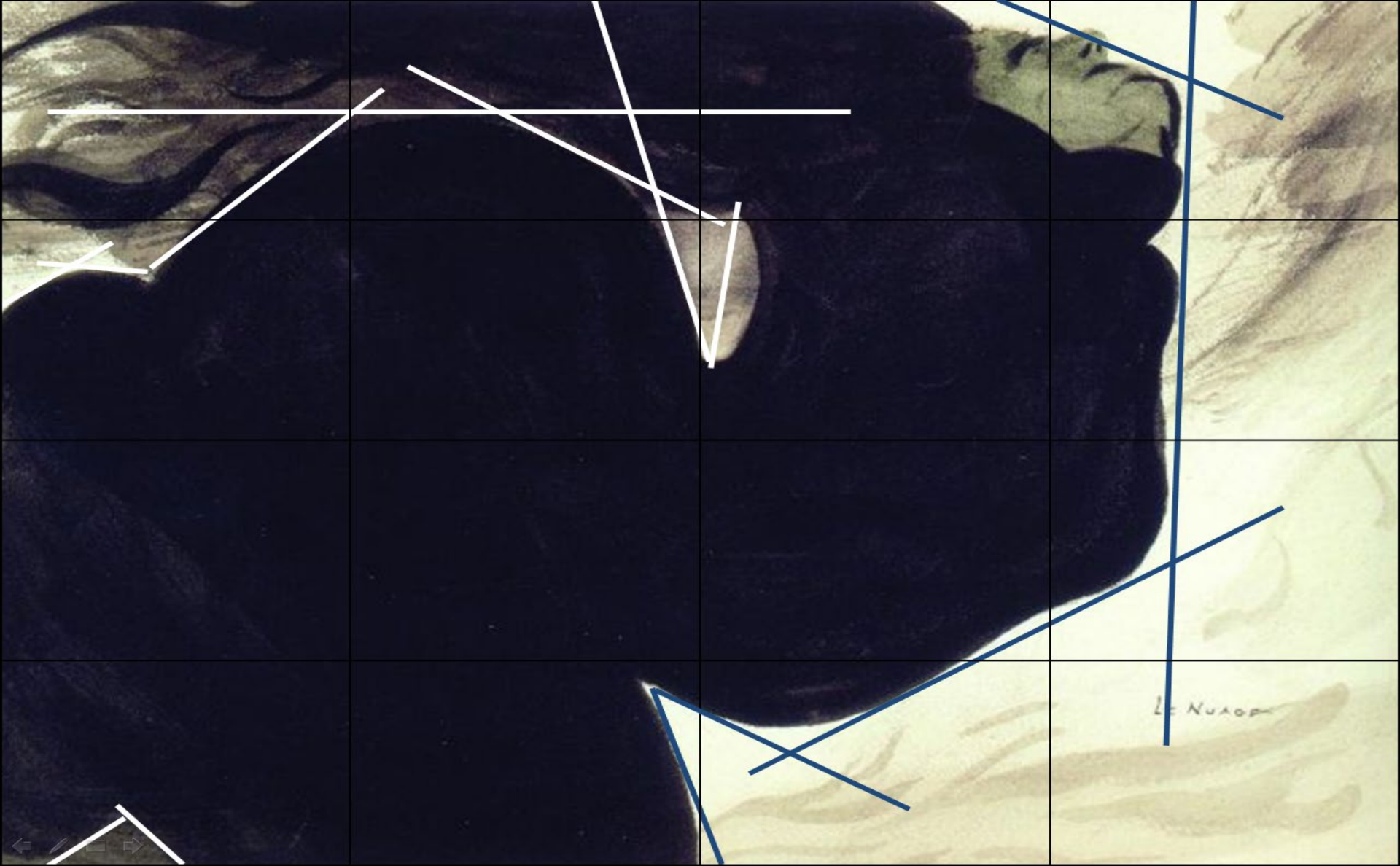

Le Nuage

**45** CONGRESO ANUAL

DEL 12 AL 14 febrero

MADRID 2020

ASOCIACIÓN ESPAÑOLA DE ESTADÍSTICA SOCIAL Y DE INVESTIGACIONES SOCIALES

#CuidArte @ArteCuid @ToniTorresQ

**IEP** EUI-SANT PAU

Conte inscrit a la **UAB**





**Temática: Confusión**

00148 Confusión Aguda

00118 Trastorno de la imagen corporal

00121 Trastorno de la Identidad

00146 Ansiedad







## Temática: Confusión

00148 Confusión Aguda

00118 Trastorno de la imagen corporal

00121 Trastorno de la Identidad

00146 Ansiedad

00095 Insomnio



#CuidArte @ArteCuid @ToniTorresQ



IERP - IUI - SANT PAU

Centre adscrit a la UVB



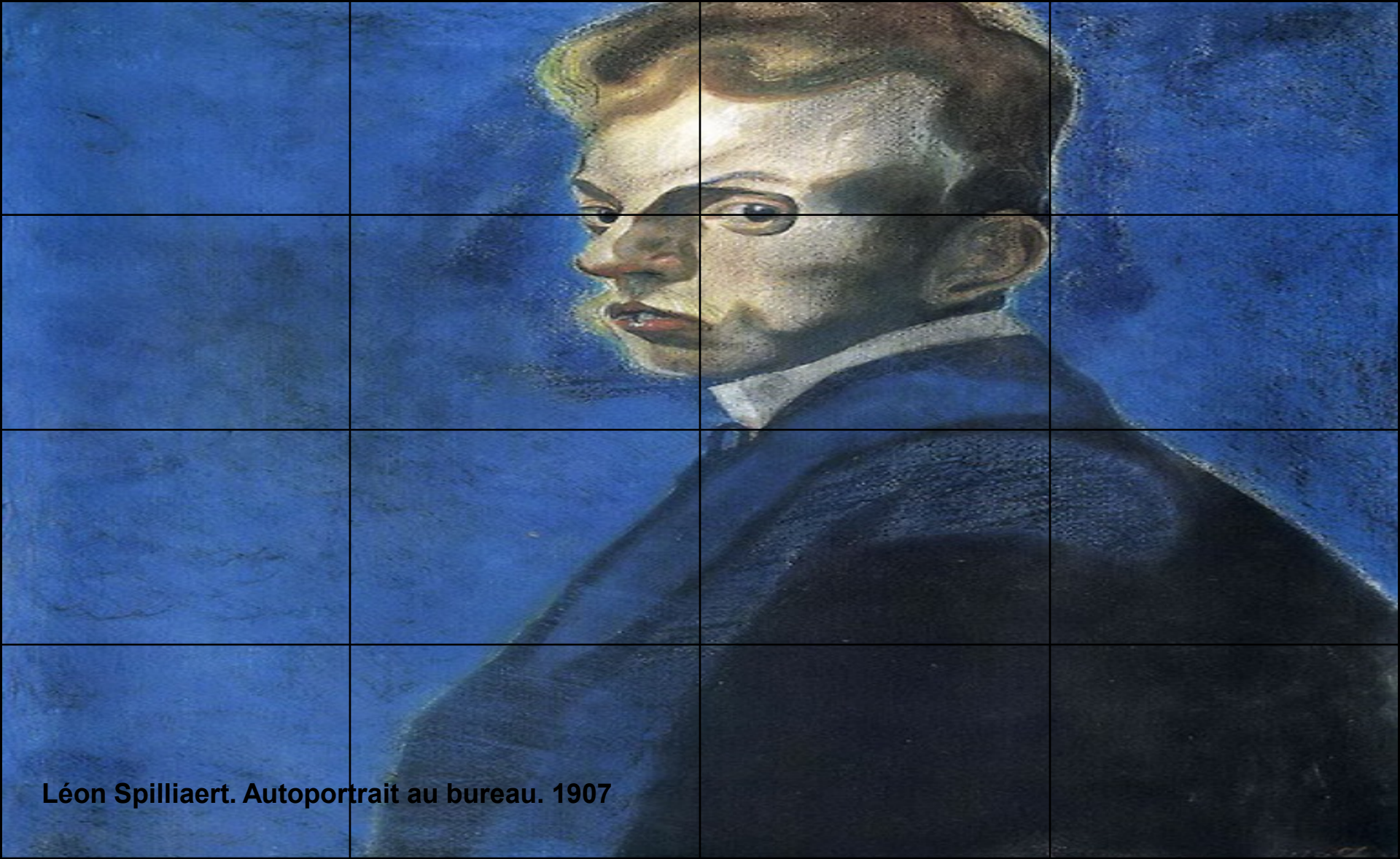

Léon Spilliaert. Autoportrait au bureau. 1907

45 CONGRESO ANUAL  
DEL 12 AL 14 febrero  
MADRID 2020

INSTITUTO DE ESTUDIOS PAULISTOS DE LA UPAEP  
SOCIEDAD ESPAÑOLA DE HISTORIA DEL ARTE

#CuidArte @ArteCuid @ToniTorresQ

IEP EUI-SANT PAU  
Centro adscrito a la UPAEP





Léon Spilliaert. Autoportrait 1908

45 CONGRESO ANUAL

DEL 12 AL 14 febrero

MADRID 2020

INSTITUTO DE ESTUDIOS PAULISTAS DE LA UPAEP

ASOCIACIÓN ESPAÑOLA DE HISTORIA DEL ARTE

#CuidArte @ArteCuid @ToniTorresQ

IEP EUI-SANT PAU

Centre inscrit a la UB



La Mirada Enfermera es *Mirada de Artista*

*Dibujando el Cuidado con miles y miles de Colores*

El Cuidado se escribe con "C"

#YoSoyEnfermera

#YoCuido

Antonio Torres Quintana



#CuidArte @ArteCuid @ToniTorresQ

45 CONGRESO ANUAL

DEL 12 AL 14 febrero 2020 MADRID



EUI-SANT PAU

Centre adscrit a la UAB