

# ¿Qué sabemos del MAFLD?

Enfermería en Hepatología



Dirigido por:  
Núria Fabrellas (Barcelona)

**18**  
**febrero**  
**2021**

Organiza



FUNDACIÓN ESPAÑOLA PARA EL ESTUDIO DEL HÍGADO  
ASOCIACIÓN ESPAÑOLA PARA EL ESTUDIO DEL HÍGADO



# ¿Qué sabemos de MAFLD?

## Enfermería en Hepatología

**18**  
febrero  
**2021**

16:15 h

### Presentación webinar e introducción tema

*Núria Fabrellas - enfermera, máster, doctora por la universidad de Barcelona.*

16:20 h

### Mecanismos fisiopatológicos del MAFLD

*Marta Cervera - enfermera de investigación IDIBAPS, máster en Recerca Clínica, doctoranda en la UB.*

16:30 h

### Diagnóstico de la MAFLD en la atención primaria: Técnicas no invasivas

*María Sánchez - enfermera de atención primaria.*

16:50 h

### Rol enfermero en el tratamiento de MAFLD

*Laura Secadas - enfermera de practica avanzada del Gregorio Marañón, máster en género y salud*

17:10 h

### Continuidad asistencial entre atención primaria y atención hospitalaria

*Marta Cervera - enfermera de investigación IDIBAPS, máster en Recerca Clínica, doctoranda en la UB.*

17:25 h

### Preguntas, coloquio

17:45 h

### Clausura



FUNDACIÓN ESPAÑOLA PARA EL ESTUDIO DEL HÍGADO



ASOCIACIÓN ESPAÑOLA PARA EL ESTUDIO DEL HÍGADO



**¡Inscríbete!**

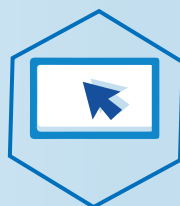

**oasis**  
**e-MEETINGS**

SECRETARÍA TÉCNICA

**OASIS EVENTS & TRAVEL SOLUTIONS**

C/ Sor Ángela de la Cruz,8 - 28020 Madrid

Tel. 91 555 11 19 - Fax: 91 555 35 81

www.viajesoasis.com · Email: aeeh@viajesoasis.com