

51
congreso
anual
ASOCIACIÓN
ESPAÑOLA PARA
EL ESTUDIO DEL HÍGADO



PROGRAMA PRELIMINAR

XIII curso enfermería en hepatología AEEH

madrid

FEBRERO/2026

18

19

SALÓN PRADO

CENTRADOS EN LA PERSONA CON CIRROSIS DESCOMPENSADA: ENTENDER, ANTICIPAR Y TRANSFORMAR LA EVOLUCIÓN DE LA ENFERMEDAD

Directora del Curso

Judit Romero

Enfermera del Hospital Universitari
Vall d'hebron, Barcelona

10.00 – 10.15 PRESENTACIÓN Y BIENVENIDA

Rafael Bañares

Presidente AEEH (Madrid)

Judit Romero

Directora del Curso, Enfermera del Hospital Universitari
Vall d'hebron, Barcelona

10.15 – 11.00 EL NUEVO PERFIL DEL PACIENTE CON CIRROSIS

10.15 – 10.35

Cirrosis hepática hoy: entendiendo su origen, evolución clínica y pronóstico

Germán Soriano

Jefe clínico de hospitalización del servicio de patología digestiva del Hospital de la Santa Creu y Sant Pau, CIBERehd, Barcelona

10.40 – 11.00

Ayudando a prevenir descompensaciones de la cirrosis desde la consulta de enfermería

Lourdes Oña Díez

Enfermera referente de hepatología, Hospital Universitario Ramón y Cajal, Madrid



11.00 – 11.30

PAUSA CAFÉ

**11.35 – 13.45 ATENCIÓN DEL PACIENTE CON CIRROSIS DESCOMPENSADA:
ABORDAJE AGUDO Y CONTINUIDAD ASISTENCIAL**

**11.35 – 11.55 Abordaje urgente del paciente con cirrosis descompensada:
claves para una actuación eficaz**

Jordi Llaneras Artigues

Jefe clínico de críticos del servicio de urgencias.
Hospital Universitari Vall d'Hebron, Barcelona.

12.00 – 12.20 Paciente hepático crítico en UCI: Puntos clave del manejo

Enric Reverter Segura

MD, PhD. Adjunto UCI Hepática y Digestiva.
Hospital Clínic, Barcelona

**12.25 – 12.45 Enfermedad hepática relacionada con el alcohol
descompensada: un desafío clínico y una oportunidad
para la abstinencia**

Meritxell Ventura Cots

Médico adjunto Unidad de hepatología.
Hospital Universitari Vall d'Hebron, Barcelona.

**12.50 – 13.10 Manejo de la descompensación ascítico-edematosa,
encefalopatía hepática e infección en cirrosis.
Experiencia en una unidad de Hospital de Día**

Lourdes Abril Rodríguez

Enfermera Hospital de día Digestología.
Hospital del Mar, Barcelona.

13.15 – 13.45 Mesa de debate



14.00 – 15.00

ALMUERZO

15.00 – 17.00 COMUNICACIONES ORALES

Moderadoras: **Eva Román (Barcelona)**
Amaya Redín (Pamplona)

15.00 – 15.12

MÁS ALLÁ DEL HÍGADO: FRAGILIDAD Y COMPOSICIÓN CORPORAL COMO REFLEJO DEL PRONÓSTICO VITAL EN PACIENTES CON CIRROSIS HOSPITALIZADOS

Eva Román (1,2) | Javi Fajardo (1) | Jordi Sánchez (2,3) | Mireia Miquel (2,3,4) | Naujot kaur (1) | José Alberto Ferrusquía (2,3) | Maria Poca (1,2) | Cristina Solé (2,3) | Berta Cuyàs (1,2) | Meritxell Casas (2,3) | Edilmar Alvarado (1,2) | Teresa Monllor (3) | Sheila Alforcea (3) | Andreu Ferrero-Gregori (1) | Anna Brujats (1) | Josep Maria Barradas (3) | Mercedes Vergara (2,3) | Àngels Escorsell (1,2) | Germán Soriano (1,2)

1- Servicio de Patología Digestiva. Hospital de la Santa Creu i Sant Pau, Barcelona. | 2- Centro de InvestigaciONstituto de Salud Carlos III (ISCIII), Madrid. | 3- Servicio de Patología Digestiva. Corporació Sanitària Parc Taulí, Sabadell. | 4- Universitat de Vic-Universitat Central de Catalunya (UVic-UCC), Vic.

15.12 – 15.24

PAPEL DE UNA ENFERMERA DE PRÁCTICA AVANZADA COMO ENLACE ENTRE ATENCIÓN PRIMARIA Y LA CONSULTA DE HEPATOLOGÍA: DEL DIAGNÓSTICO A LA INTERVENCIÓN EN LA ENFERMEDAD HEPÁTICA METABÓLICA AVANZADA

Maria del Carmen Corps Hernandez (1) | Maria Teresa Hernando Cuvas (2) | Carmen Puerta Villegas (3) | Magdalena Salcedo Plaza (4) | Luis Ibañez Samaniego (5)

1- EPA de consulta de Hepatología de HGUGregorio Marañón. Madrid | 2- Supervisora. Jefa de Unidad de Digestivo de HGUGregorio Marañón. Madrid | 3- Enfermera de Unidad de digestivo de HGUGregorio Marañón. Madrid | 4- Hepatóloga. Jefa de Unidad de Hepatología de HGUGregorio Marañón. Madrid | 5- Hepatólogo. Adjunto de Hepatología de HGUGregorio Marañón. Madrid.

15.24 – 15.36

MANEJO DE LA NECROSIS CUTÁNEA TRAS LA ADMINISTRACIÓN DE TERLIPRESINA ENDOVENOSA EN INFUSIÓN CONTINUA

Raquel Campo Moliner (1) | Clara Ugas Dubreuil (1)

Hospital de la Santa Creu i Sant Pau – Campus Salut Barcelona.

15.36 - 15.48

FACTORES DE RIESGO RELACIONADOS CON LAS CAÍDAS EN PACIENTES CON CIRROSIS HEPÁTICA

Ester Palacio Gutiérrez (1) | Carlos Cespedes (1) | Monica Pons (1,2) | Sergi Quiroga (3) | Nuria Roson (3) | Elena Vargas-Accarino (1,2) | Cristina Dopazo (4) | Guillermo Cardenas (5) | Victor Vargas (1,2) | Macarena Simon-Talero (1,2) | Lluís Castells (1,2) | Isabel Campos-Varela (1,2)

1- Liver Unit, Vall d'Hebron Hospital Universitari, Vall d'Hebron Institut of Research (VHIR), Vall d'Hebron Barcelona Hospital Campus, Universitat Autònoma de Barcelona, Barcelona, Spain. | 2- Centro de Investigación Biomédica en Red de Enfermedades Hepáticas y Digestivas (CIBERehd), Instituto de Salud Carlos III, Madrid, Spain. | 3- Radiology Department, Vall d'Hebron Hospital Universitari, Vall d'Hebron Institut of Research (VHIR), Vall d'Hebron Barcelona Hospital Campus, Universitat Autònoma de Barcelona, Barcelona, Spain. | 4- HPB Surgery and Liver Transplant Department, Vall d'Hebron Hospital Universitari, Vall d'Hebron Institut of Research (VHIR), Vall d'Hebron Barcelona Hospital Campus, Universitat Autònoma de Barcelona, Barcelona, Spain. | 5- Nutritional Support Unit, Vall d'Hebron Hospital Universitari, Vall d'Hebron Institut of Research (VHIR), Vall d'Hebron Barcelona Hospital Campus, Universitat Autònoma de Barcelona, Barcelona, Spain.

15.48 - 16.00

RECUPERACIÓN DE CASOS PERDIDOS DE INFECCIÓN ACTIVA POR EL VIRUS DE LA HEPATITIS C

Ana Royo (1) | María Teresa Villar (2) | Diego Ortega (3) | Pilar Palacian (3) | Eva Fernández-Bonilla (1) | Laura Breto (4) | María Pilar García-Sobreviela (5) | Isabel Aured (1) | Vanesa Bernal-Monterde (1,5)

1- Gastroenterología y Hepatología. Hospital Universitario Miguel Servet (Zaragoza). | 2- Enfermera. Gastroenterología y Hepatología. Hospital Universitario Miguel Servet (Zaragoza). | 3- Microbiología. Hospital Universitario Miguel Servet (Zaragoza) | 4- Adipofat-lab. Instituto Aragonés de Ciencias de la Salud | 5- Adipofat-lab. IIS Aragón.

16.00 – 16.12

IMPLEMENTACION DE ESTRATEGIAS PARA MEJORAR LA DETECCIÓN DE ANTI-VHD EN EL HOSPITAL CLINIC DE BARCELONA

Cristina Collazos (1) | Elia Canga (2,3,4) | Anna Pocurull (1,3) | Zoe Mariño (1,3,5,6,7) | Xavier Forns (1,3,5,6) | Juan Carlos Hurtado (8) | Sabela Lens (1,3,5,6)

Filiaciones: 1- Servicio de hepatología Hospital Clínic de Barcelona | 2- Servei d'Hepatologia, Hospital Clínic, Barcelona | 3- Institut d'Investigacions Biomèdiques Agustí Pi i Sunyer, Barcelona | 4- Facultat d'Infermeria, Escola de Doctorat, Universitat de Barcelona | 5- CIBERehd | 6- Facultat de Medicina i Ciències de la Salut, Universitat de Barcelona | 7- ERN-RARE Liver, Hospital Clínic, Barcelona | 8- Servicio de Microbiología, Centro de Diagnóstico Biomédico (CDB), Hospital Clínic de Barcelona.

16.12 – 16.24

IMPACTO POSITIVO DE UNA INTERVENCIÓN EDUCATIVA ENFERMERA EN LA ADHERENCIA DE LOS PACIENTES CON ENFERMEDAD DE WILSON

Anna Miralpeix Vissi (1,2,3) | Montserrat Rodríguez (4) | Núria Fabrellas (2,3,5) | Mercè Torra (2,6) | Anna Pocurull (1,2) | Cristina Collazos (1) | Èlia Canga (1,2,3) | Xavier Forns (1,2,5,7) | Zoe Mariño (1,2,5,7,8)

1- Servicio de Hepatologia, Hospital Clínic, Barcelona | 2- Institut d'Investigacions Biomèdiques August Pi i Sunyer, Barcelona | 3- Facultat d'Infermeria, Escola de Doctorat, Universitat de Barcelona | 4- Servicio de Farmacia, Hospital Clínic, Barcelona | 5- CIBERehd | 6- Servicio de Bioquímica y Genética Molecular, Hospital Clínic, Barcelona | 7- Facultat de Medicina i Ciències de la Salut, Universitat de Barcelona | 8- ERN-RARE Liver, Hospital Clínic, Barcelona.

16.24 – 16.36

GESTIÓN Y VALORIZACIÓN DE RESIDUOS PLÁSTICOS DERIVADOS DEL USO DE SUEROS INTRAVENOSOS EN UN HOSPITAL DE TERCER NIVEL: PRUEBA PILOTO

Andrea Maxé Campos (1) | Paula Catalán Navarro (1) | Carmen González López (1) | Raquel Campo Moliner (1)

1- Hospital de la Santa Creu i Sant Pau – Campus Salut Barcelona.

16.36 - 16.48

DISEÑO DE MATERIAL EDUCATIVO PARA PACIENTES SOMETIDOS A BIOPSIA HEPÁTICA PERCUTÁNEA: TRÍPTICO INFORMATIVO SOBRE PREPARACIÓN, PROCEDIMIENTO Y CUIDADOS POSTERIORES

Sofía Parra Sayalero (1) | Carmen Corps Hernández (1) | Santiago Sánchez Martínez (1) | María Cordero Torres (1) | María Teresa Hernando Cubas (1)

1- Hospital General Universitario Gregorio Marañón.

16.48 - 17.00

PUESTA EN MARCHA DE UNA CONSULTA DE ENFERMERÍA DE PRÁCTICA AVANZADA (EPA) EN LA UNIDAD DE HEPATOLOGÍA DE UN HOSPITAL TERCIARIO

Maria del Carmen Corps Hernandez (1) | Maria Teresa Hernando Cuvas (2) | Carmen Puerta Villegas (3) | Sonia Alonso Lopez (4) | Fernando Diaz Fontenla (5) | Magdalena Salcedo Plaza (6)

1- EPA consulta de Hepatología de HGUGregorio Marañón. Madrid | 2- Supervisora, Jefa de Unidad Digestivo HGUGregorio Marañón. Madrid | 3- Enfermera Unidad de digestivo HGUGregorio Marañón. Madrid | 4- Hepatóloga, Adjunta del Servicio de Digestivo HGUGregorio Marañón. Madrid | 5- Hepatólogo, Adjunto del Servicio de Digestivo de HGUGregorio Marañón. Madrid | 6- Hepatóloga, Jefa del Servicio de Hepatología de HGUGregorio Marañón. Madrid.

17.10 - 17.30

ENTREGA DEL PREMIO A LA TRAYECTORIA PROFESIONAL

Eva Pérez Bech

Presidenta de la Federación Nacional de Enfermos y Trasplantados Hepáticos (FNETH)

[Premio concedido a título póstumo]

17.40 - 19.00

TALLER PRÁCTICO:

Manejo y cuidado del catéter peritoneal en pacientes con ascitis

SH Medical Group

[Ver posible logo]

09.00 – 10.10	ENFERMERÍA EN LA CIRROSIS HEPÁTICA: ESTRATEGIAS DE SEGUIMIENTO Y PROGRESIÓN DE LA ENFERMEDAD
09.00 – 09.20	Enfermería y adherencia al tratamiento: Intervenciones que marcan la diferencia Martina Pérez Guasch Enfermera de práctica Avanzada en Enfermedades Crónicas del Hígado. Hospital Clínic-IDIBAPS, Barcelona.
09.25 – 09.45	Seguimiento post alta del paciente con cirrosis: detección y manejo de la encefalopatía hepática mínima Raquel Millán Domínguez Enfermera-Investigadora. UGC Aparato Digestivo. Hospital Universitario Virgen del Rocío-IBIS, Sevilla.
09.50 – 10.10	Abordaje enfermero en la enfermedad hepática avanzada: de la cirrosis descompensada al trasplante Hepático Eva Silgo Gauche Enfermera de práctica avanzada de hepatología. Hospital Universitario y Politécnico La Fe de Valencia.
10.15 – 12.30	ATENCIÓN INTEGRAL DEL PACIENTE CON CIRROSIS: PERSPECTIVAS MULTIDISCIPLINARES EN EL SEGUIMIENTO Y CUIDADO
10.15 – 10.35	Soporte nutricional en la cirrosis hepática descompensada: retos y estrategias Guillermo Cárdenas Lagranja Nutricionista Clínico. Unidad de soporte nutricional. Hospital Universitario Vall d'Hebron, Barcelona.
10.40 – 11.00	Fisioterapia en la cirrosis hepática: fortalecimiento, movilidad y recuperación funcional Joan Pascual Vallès Fisioterapeuta. Servicio de medicina física y rehabilitación. Hospital de la Santa Creu i Sant Pau, Barcelona. Manel Pérez Marín Fisioterapeuta. Servicio de medicina física y rehabilitación. Hospital de la Santa Creu i Sant Pau, Barcelona.



11.00 – 11.30

PAUSA CAFÉ

11.35 – 11.55

Trabajo Social y Cirrosis: valoración e intervención en el proceso de enfermedad

Sagrario Gutiérrez Morato

Trabajadora Social. Unidad de trabajo social del Hospital Universitario y Politécnico La Fe de Valencia.

Carmen Castillo Cejas

Trabajadora Social. Unidad de trabajo social del Hospital Universitario y Politécnico La Fe de Valencia.

12.00 – 12.30

Cirrosis en primera persona: la experiencia del paciente y el papel de la FNETH

Yúmar Hidalgo

Enfermera y técnica de proyectos, Federación Nacional de Enfermos y Trasplantados Hepáticos, FNETH, Madrid.

Elida Graciano

Federación Nacional de Enfermos y Trasplantados Hepáticos, FNETH.

12.30 – 13.00

REUNIÓN GRUPO DE ENFERMERAS

Entrega del premio a la mejor comunicación oral



13.00 – 15.00

ALMUERZO

15.00 – 17.00

PROGRAMA AEEH_LIVERAIM:
FACTORES DE RIESGO DE LA ENFERMEDAD
HEPÁTICA CRÓNICA

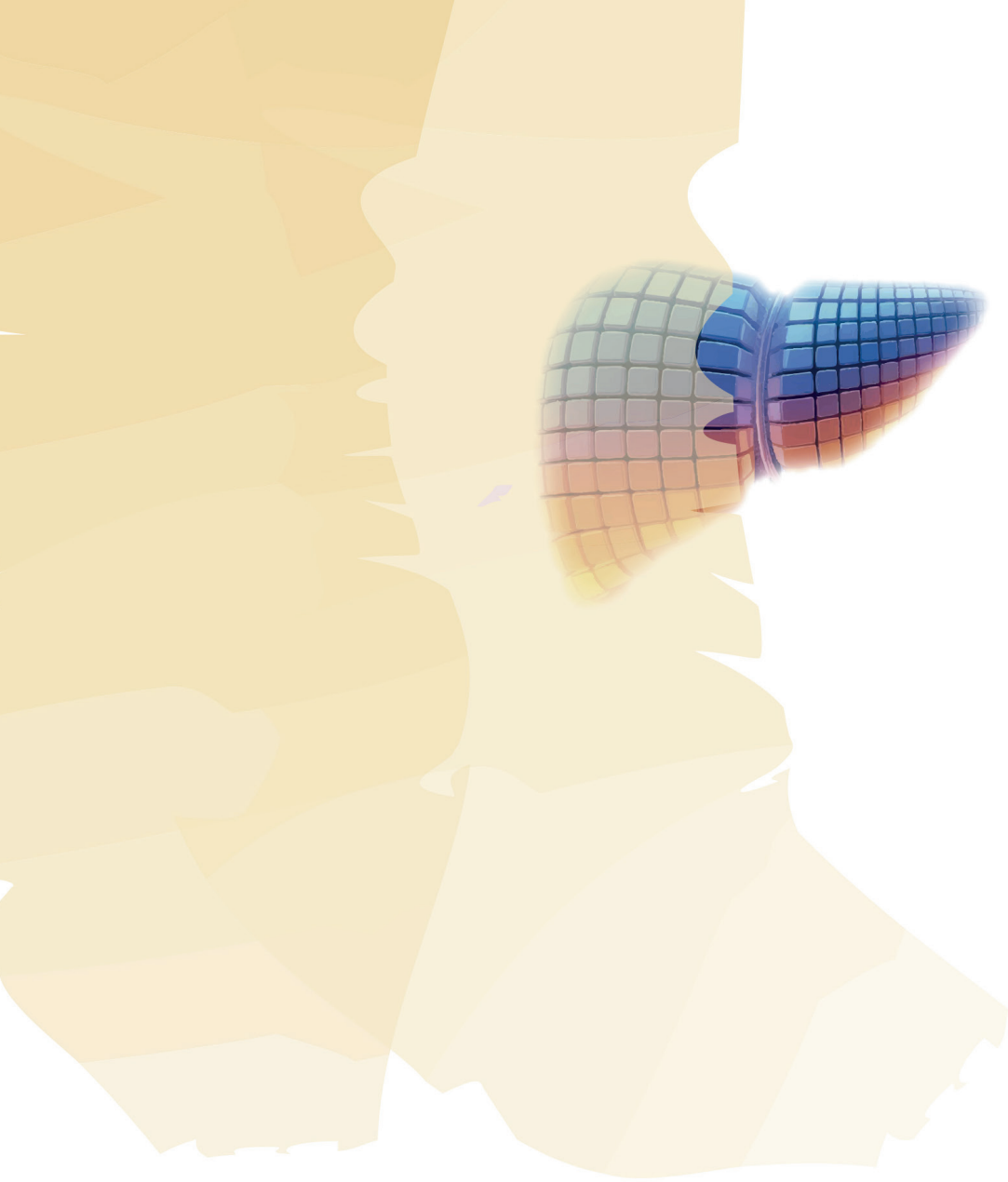

oasis
EVENTS & TRAVEL SOLUTIONS

SECRETARÍA TÉCNICA AEEH

☎ [+34] 91 555 11 19
📍 C/ Sor Ángela de la Cruz, 8
28020 - Madrid - (Spain)
✉ aeeh@viajesoasis.com
🌐 www.aeeh.es